Новый проект премиум-класса, посреди моря и гор, в районе Татлысу (003314)

188 811 € - 641 026 €

Площадь	73 м² - 282 м²
Комнат	1 спальня 2 спальни 1+1 пентхаус
Мебель	Частично
До моря:	300 м
Локация:	Северный Кипр, Кирения
До аэропорта:	км

До центра города: км

Свойства

- Вид на море
- Панорамный вид
- Балкон/Терраса
- Бассейн
- Закрытая территория
- Открытая парковка
- 0% рассрочка
- Охрана
- Детская площадка
- Электрогенератор

Описание

Приветствуем вас в раю на берегу Средиземного моря: новый проект премиум-класса в живописном Татлысу, Северный Кипр!

Расположенный всего в 40 км к востоку от Кирении, между величественными горами Бешпармак и берегом Средиземного моря, этот комплекс предоставляет уникальную возможность сочетать уединение с комфортом и роскошью.

Основные преимущества проекта:

- Расположение на берегу моря: всего в нескольких шагах от кристально чистой воды Средиземного моря.
- Широкий выбор недвижимости: **апартаменты 1+1, апартаменты-лофты, виллы 2+1** с видом на сад и пейзажи.

- Роскошные виллы с частным садом, террасой на крыше и принадлежностями для барбекю.
- Возможность наслаждаться собственным пейзажным бассейном (в некоторых виллах).
- Прекрасные виды на горы и Средиземное море, рассветы и закаты.

Расстояние до моря 300 метров.

Этот современный комплекс предоставляет всю необходимую инфраструктуру для комфортной жизни, а также обеспечивает легкий доступ к пляжу в Татлысу.

Первоначальный взнос 35 %.

Дата начала строительства: 08.2023

Дата окончания строительства: 12.2025

Наслаждайтесь каждым моментом в оазисе спокойствия и роскоши.

Добро пожаловать в ваш новый дом, где сбудутся ваши морские мечты!

Информация обновлена: 15.04.2025 г.

Фотогалерея

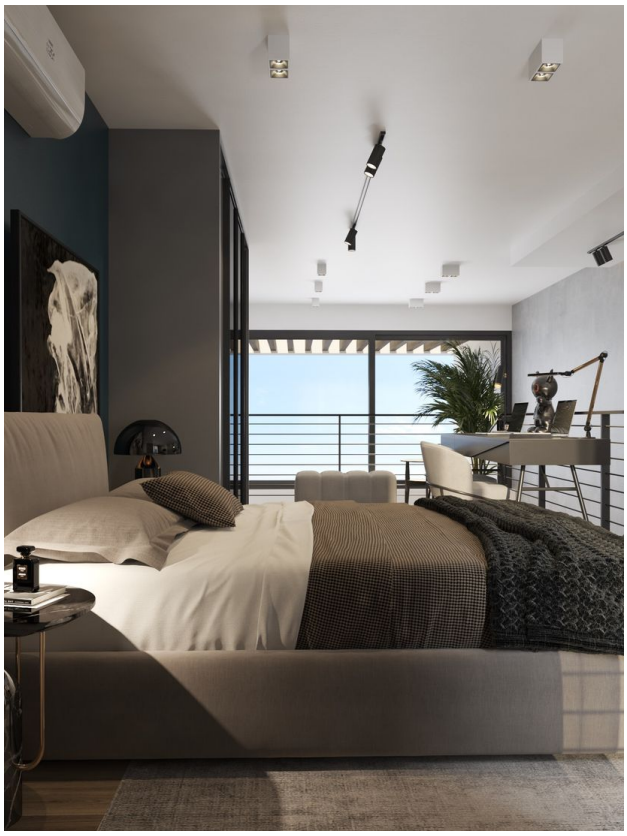

Отсканируйте QR-код, чтобы открыть исходную страницу