Роскошная вилла 3+1 в живописном районе Искеле, Бахчелер (014491)

407 926 €

Площадь	222 м²
Комнат	3 спальни
Мебель	Частично
До моря:	2000 м
Локация:	Северный Кипр, Искеле
До аэропорта:	км
До центра города:	км

Свойства

- ✔ Балкон/Терраса
- ✔ Закрытая территория
- ✔ Открытая парковка
- ✔ 0% рассрочка
- ✔ Охрана

Описание

Представляем вам уникальную возможность обладать роскошной виллой 3+1 в живописном районе Искеле.

Этот эксклюзивный объект недвижимости предлагает не только просторное и стильное жилье, но и впечатляющий вид на море и горы, что делает его идеальным выбором для тех, кто ценит высокий стандарт жизни.

Основные характеристики:

- Вилла имеет общую площадь 222 квадратных метра и расположена на двух этажах. Просторная планировка 3+1 предоставляет достаточно места для комфортного проживания семьи.
- Панорамные окна и стеклянные перила создают удивительные видовые характеристики, предлагая потрясающие пейзажи моря и гор.
- Вилла оборудована всем необходимым для современного образа жизни, включая центральную систему кондиционирования воздуха и центральные спутниковые системы.
- Интерьер виллы отличается высоким качеством и стилем. Блестящая кухня, камин и различные варианты цвета в керамике и дереве создают атмосферу уюта и роскоши.

Расположение:

- В нескольких минутах ходьбы от центра города Искеле
- Пешком до Лонг-Бич
- В нескольких минутах ходьбы от рынка и социальных зон
- 15 минут до центра Фамагусты
- 10 минут до пляжей Глапсидс и Силвер-Бич
- 10 минут до больницы, университета и школы
- 20 минут до туристического района Бафра
- 25 минут до аэропорта Эрджан
- 35 минут до центра Никосии
- 45 минут до центра Кирении
- 55 минут до туристической зоны Карпасия
- 80 минут до аэропорта Ларнаки

Дополнительные особенности:

- Кладовая предоставляет дополнительное место для хранения вещей, обеспечивая порядок и организованность в доме.
- Вилла оснащена электрическим водонагревателем и солнечной системой нагрева воды, что способствует эффективному использованию ресурсов.
- Просторная открытая терраса с барбекю предоставляет отличное место для отдыха, обедов под открытым небом и вечерних посиделок.
- Двойное стекло ПВХ/алюминиевые окна обеспечивают отличную теплоизоляцию и звукоизоляцию.

Вилла удачно расположена в центре города, при этом морское побережье находится всего в 2000 метрах, что делает ее идеальным выбором для любителей пляжного отдыха.

Эта вилла представляет собой сочетание стиля, комфорта и прекрасного расположения, создавая идеальное место для жизни в роскоши.

Первоначальный взнос 70 %, 30 % в рассрочку 0 % на 12 месяцев.

Информация обновлена: 17.04.2025 г.
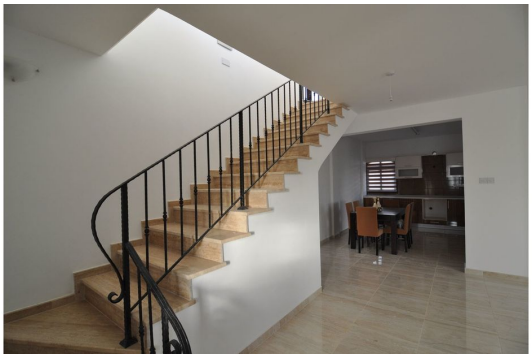
Фотогалерея