Апартаменты 1+1 в аренду, район Махмутлар (0050001)

400 €

Площадь	60 м²
Комнат	1 спальня
Мебель	Полная
До моря:	300 м
Локация:	Турция, Алания, Махмутлар
До аэропорта:	30 км
До центра города:	8 км

Свойства

- Встроенная техника
- С мебелью
- Балкон/Терраса
- Бассейн
- Закрытая территория
- Открытая парковка
- Охрана
- Лифт
- Детская площадка
- Электрогенератор

Описание

Привлекательная квартира **1+1** в аренду, расположенная в престижном комплексе, в уютном районе Махмутлар, предоставляет уникальную возможность наслаждаться комфортным проживанием в непосредственной близости от морского побережья.

Расстояние до пляжа составляет всего 300 метров, обеспечивая удобный доступ к морским прогулкам и пляжным развлечениям.

Квартира 1+1, что подразумевает наличие одной спальни и просторной гостиной с кухней.

Интерьер оформлен современным дизайном, где сочетаются уютные оттенки и функциональность. Большие окна наполняют помещение светом, создавая атмосферу светлоты и простора.

Преимуществом данной квартиры является ее близость к морю, что делает ее идеальным выбором для тех, кто ценит морской бриз и желает наслаждаться красотой прибрежной зоны.

В жилом комплексе:

- Озелененная территория
- Открытый бассейн, детский бассейн
- Крытый бассейн
- Сауна
- Фитнес-зал
- Лифт
- Услуги консьержа
- Камеры видеонаблюдения

В квартире:

- Чистовая отделка
- Встроенная кухонная мебель
- Полный комплект сантехники

Расположение:

- До пляжа: около 300 метров
- До центра Алании: 8 км
- До супермаркета: около 50 м
- До ресторана: около 50 м
- До аэропорта Анталии: около 140 км
- До аэропорта Газипаша: около 30 км.

Цена аренды варьируется в зависимости от сезона:

- Низкий сезон от 400 € / в месяц.
- Высокий сезон от 650 €/ в месяц.

Эта квартира представляет собой прекрасную возможность насладиться жизнью на побережье в уютном и современном жилье, где удобства соседства с морем и близость к природе создают идеальное место для комфортного проживания.

Информация обновлена: 31.01.2024 г.
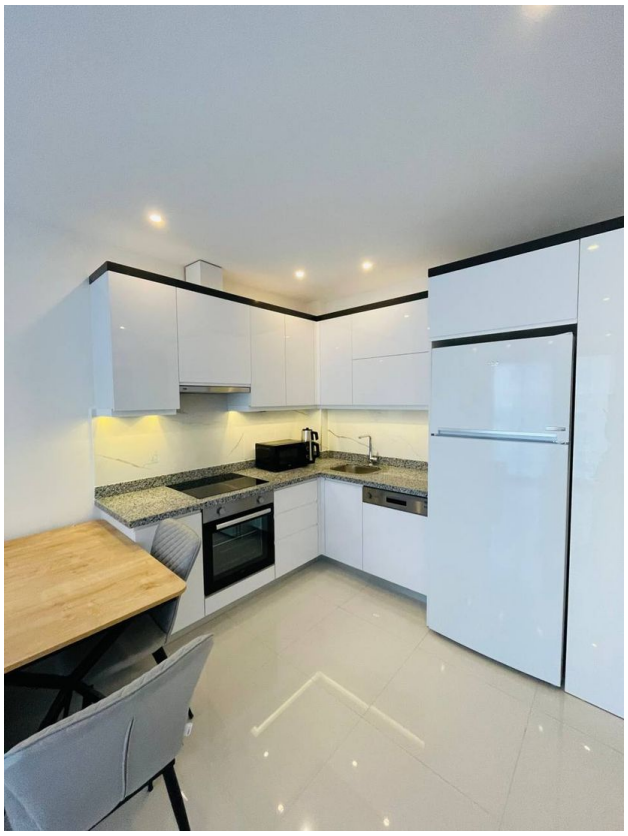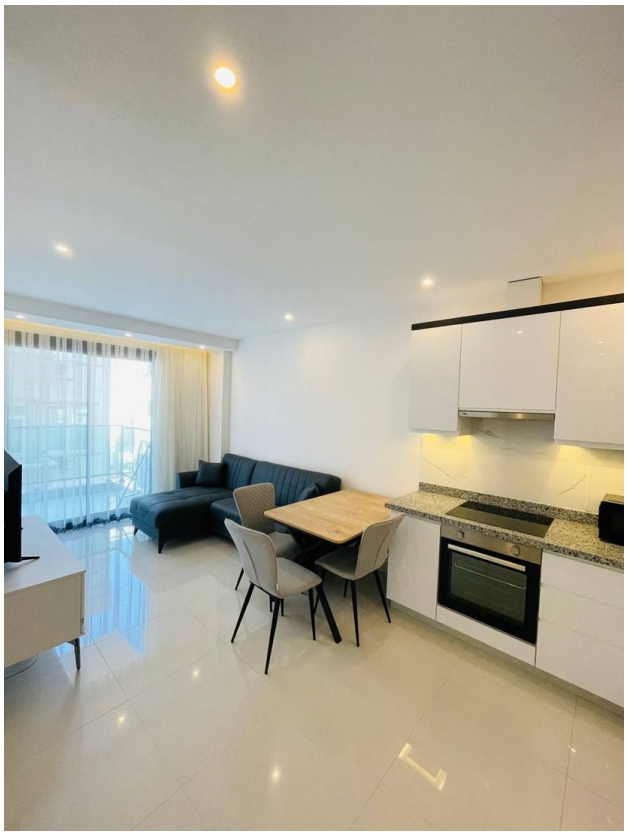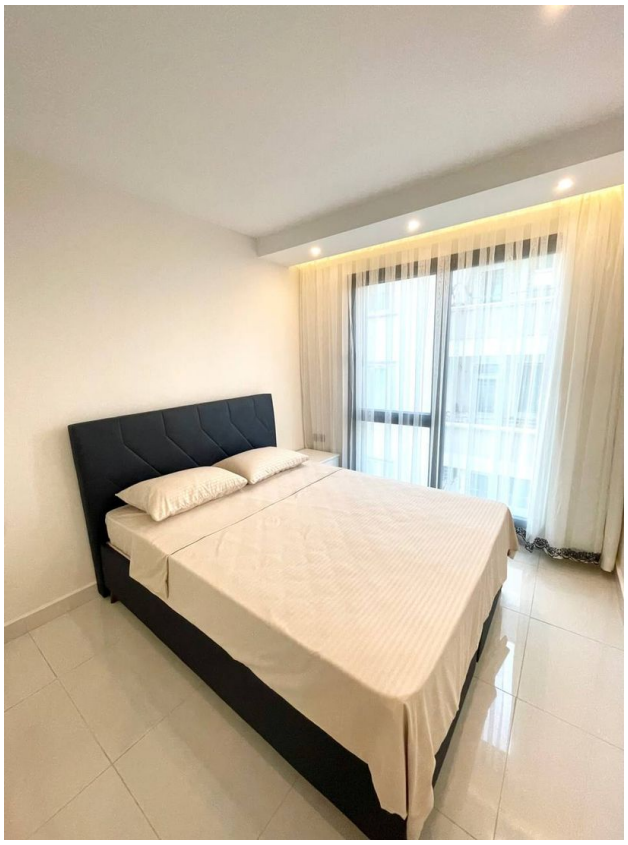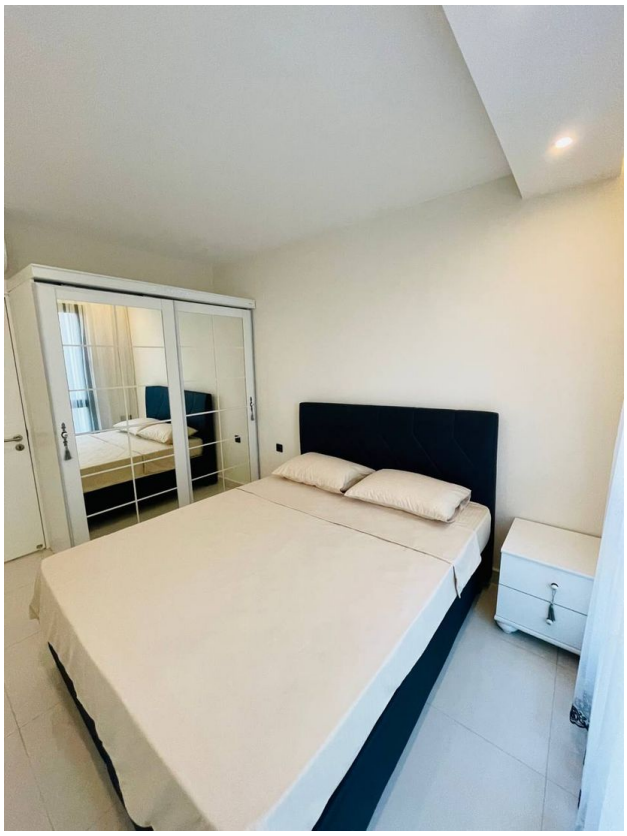
Фотогалерея