Просторная квартира в аренду в 300 метрах от моря в Махмутларе (0070001)

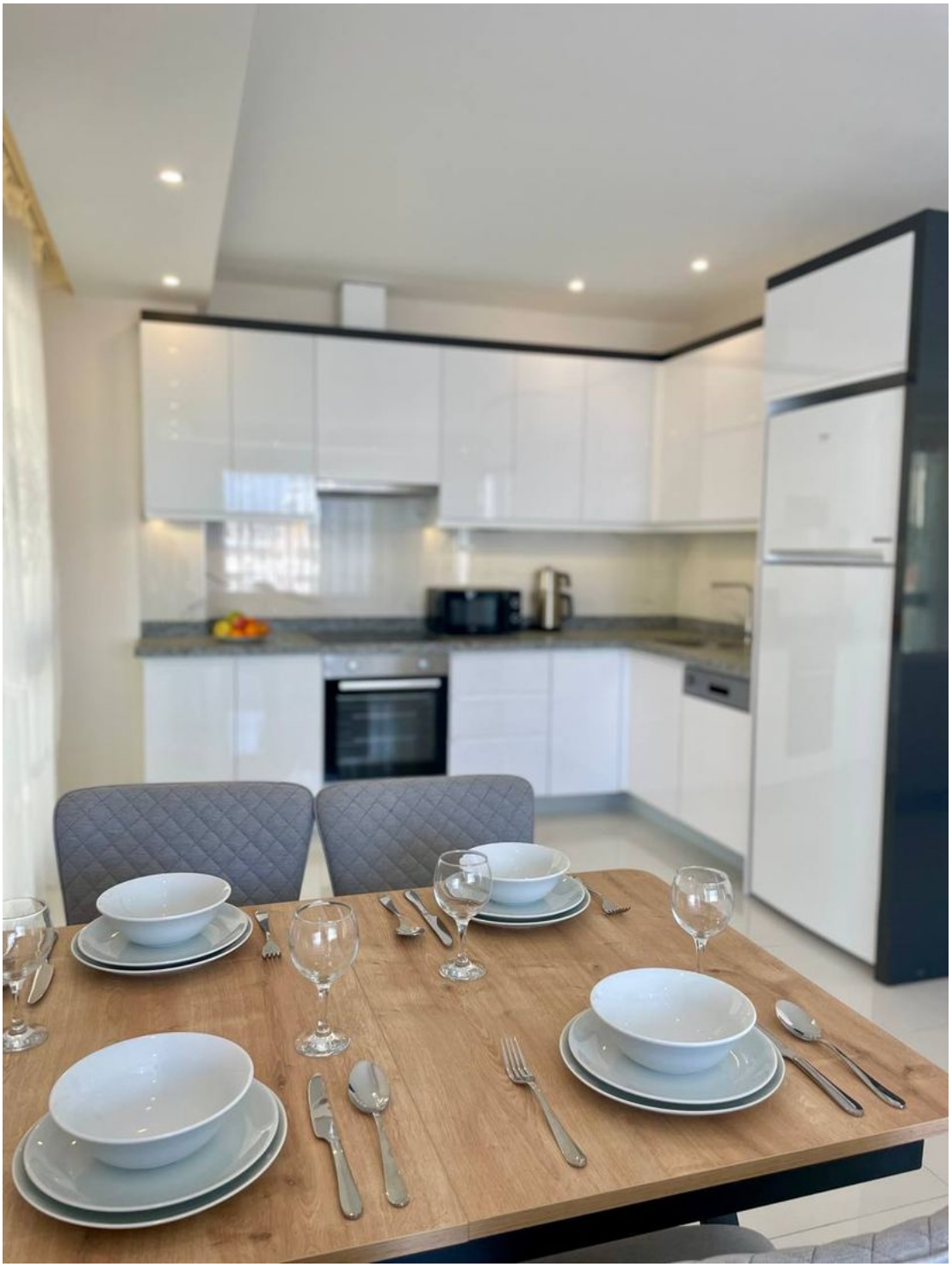

850 €

Площадь	120 м²
Комнат	3 спальни
Мебель	Полная
До моря:	300 м
Локация:	Турция, Алания, Махмутлар
До аэропорта:	30 км
До центра города:	8 км

Свойства

- Встроенная техника
- С мебелью
- Балкон/Терраса
- Бассейн
- Закрытая территория
- Открытая парковка
- Охрана
- Лифт
- Детская площадка
- Электрогенератор

Описание

Представляем вашему вниманию **роскошную 3+1 квартиру для аренды** в престижном комплексе, расположенном в живописном районе Махмутлар.

Современный жилой комплекс всего в 300 метрах от морского берега и пляжа, обеспечивая неповторимый опыт комфортного и роскошного проживания.

Особенности квартиры:

- **Три уютные спальни** и просторная гостиная
- Современная кухня с высококачественным оборудованием
- Большие окна, наполняющие пространство светом
- Балкон с великолепным видом на зеленую территорию

Удобства в жилом комплексе:

- Озелененная территория для умиротворенных прогулок
- Открытый бассейн и детский бассейн для веселых купаний
- Крытый бассейн для релаксации в любую погоду
- Сауна и фитнес-зал для поддержания здоровья и формы
- Лифт для удобства перемещения по комплексу
- Услуги консьержа для повседневного комфорта
- Камеры видеонаблюдения для обеспечения безопасности

Расположение: Жилой комплекс удачно расположен в западной части Махмутлара, всего в 300 метрах от моря и песчаного благоустроенного пляжа. Обжитый и озелененный район предлагает все необходимое для комфортной жизни. Центральная улица Барбарос находится в 100 метрах, где вас ждут магазины, кафе и рестораны. Помимо этого, в субботу рядом с комплексом работает фермерский рынок, предлагая свежие продукты и разнообразные товары.

Цена аренды:

- В низкий сезон от 850 € / месяц
- В высокий сезон от 1200 € / месяц

Не упустите шанс настроить свою жизнь на волне роскоши и комфорта в этой уникальной квартире!

Информация обновлена: 31.01.2024 г.

Фотогалерея
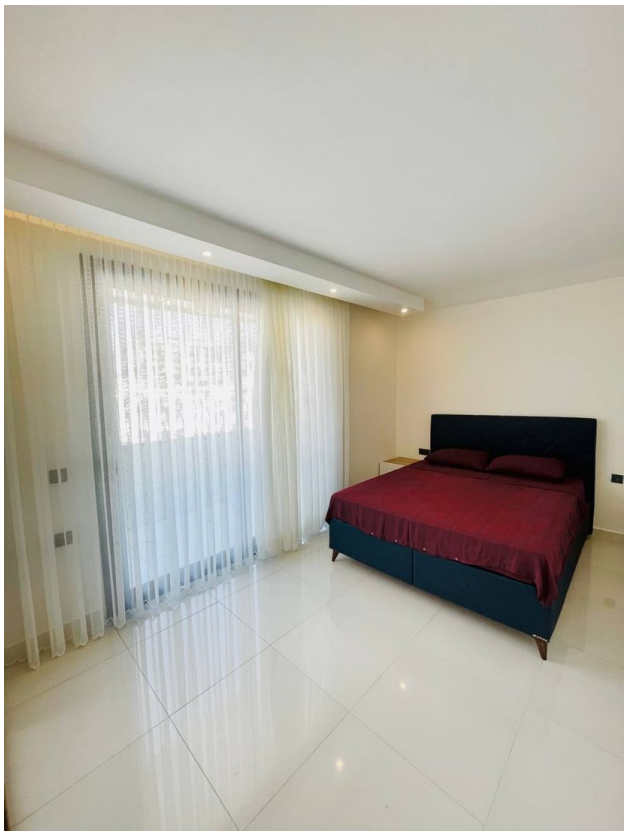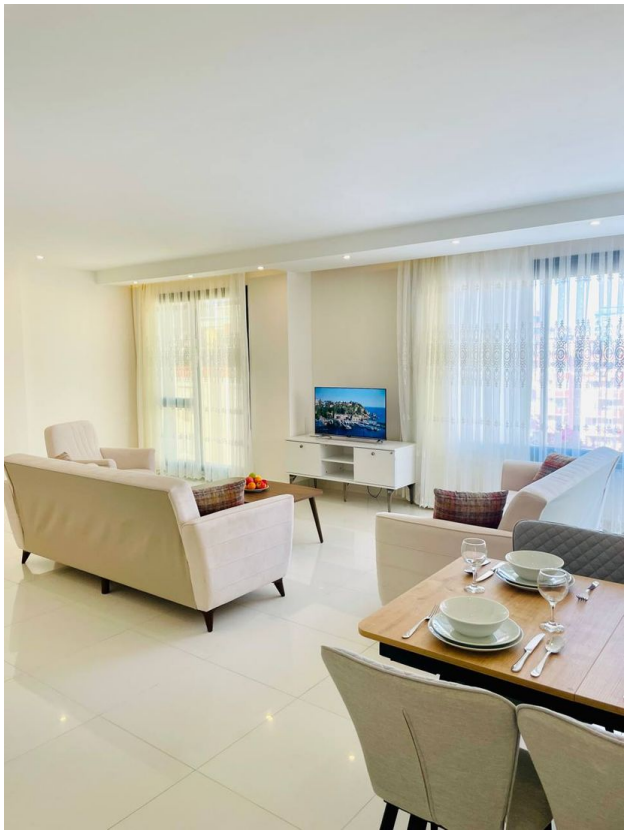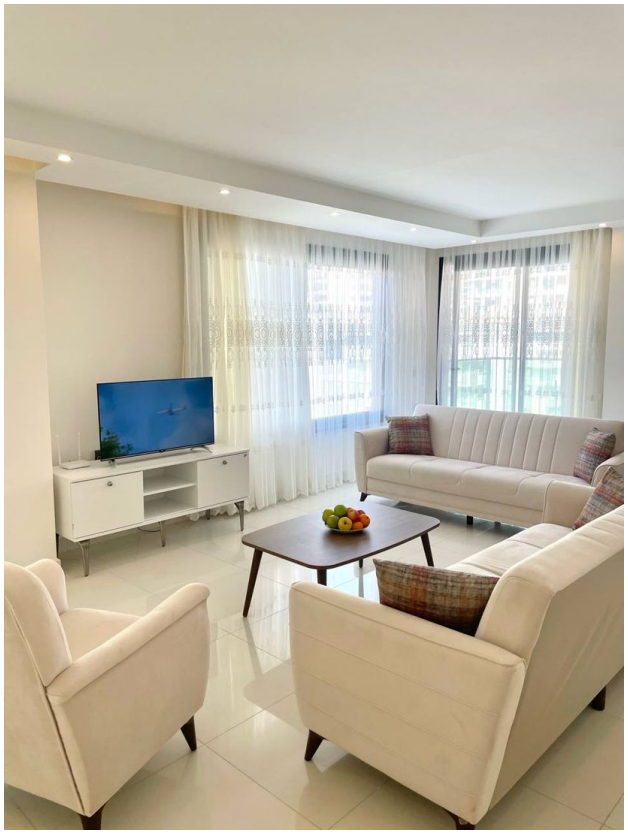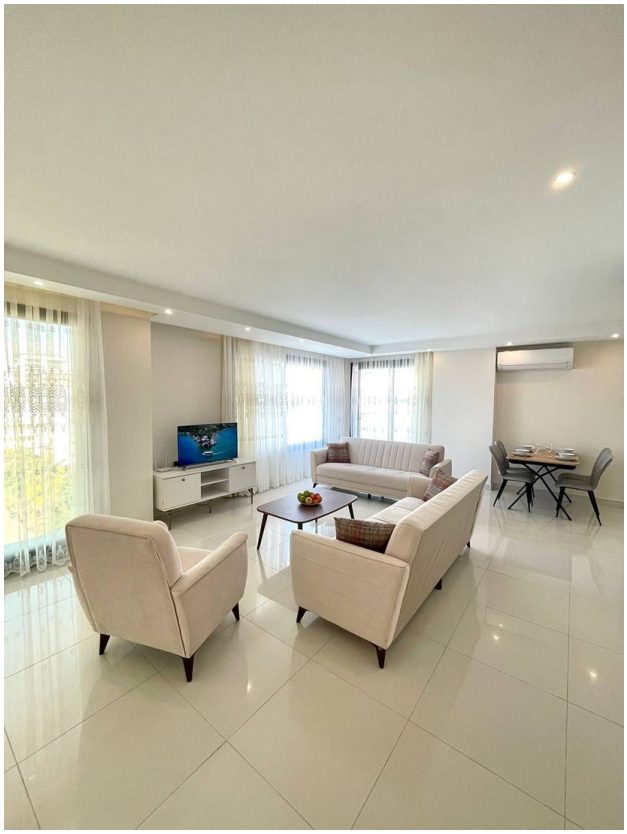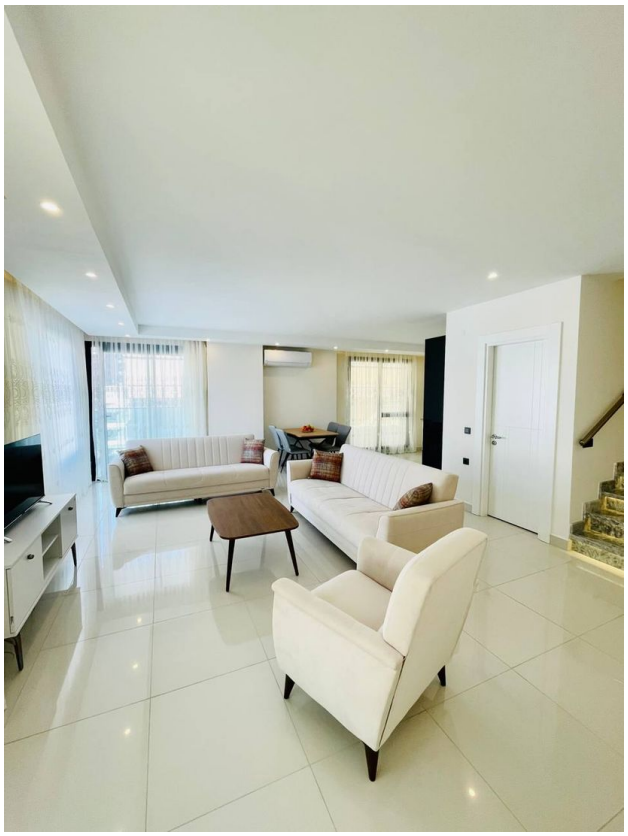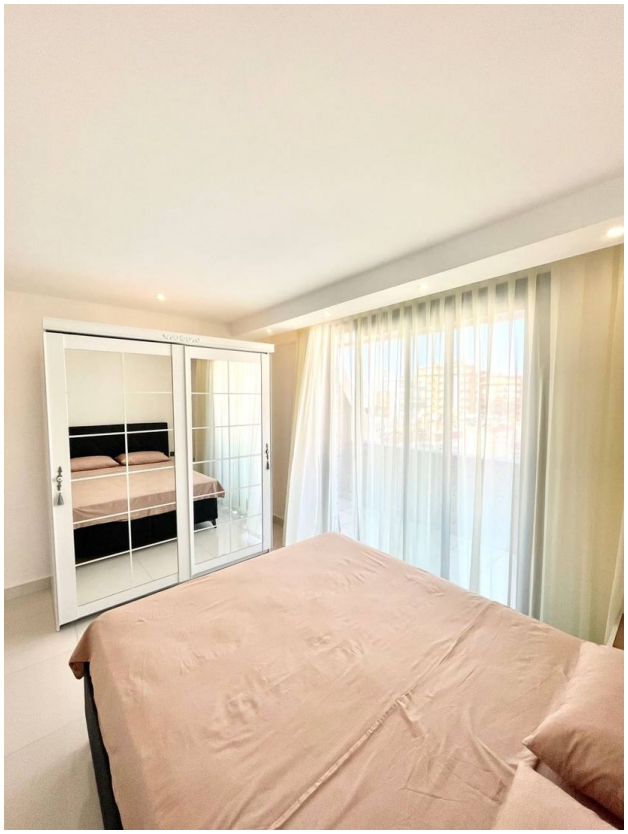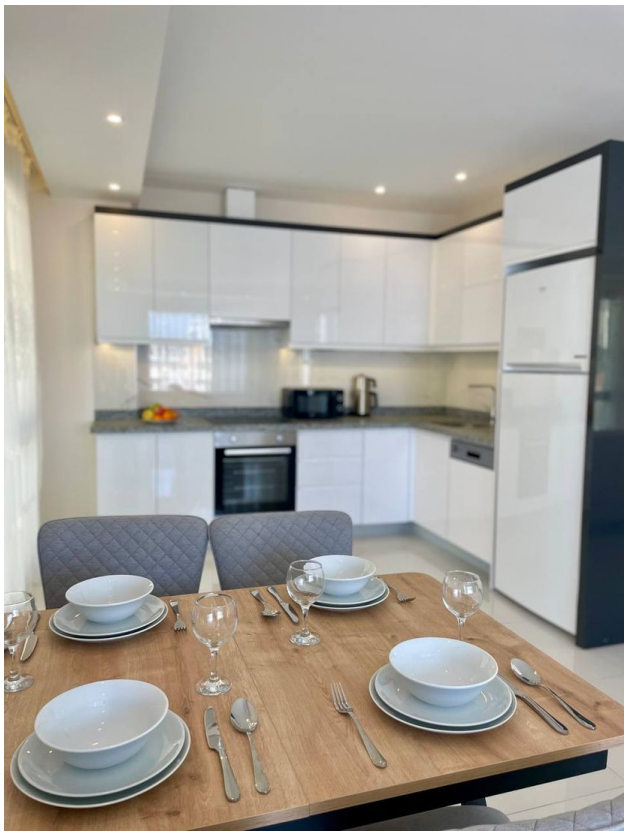
Image not found or type unknown