Элегантная квартира 1+1 в аренду всего в 800 метрах от моря в Махмутларе (0080001)

700 €

Площадь	55 м²
Комнат	1 спальня
Мебель	Полная
До моря:	800 м
Локация:	Турция, Алания, Махмутлар
До аэропорта:	33 км
До центра города:	10 км

Свойства

- Встроенная техника
- С мебелью
- Балкон/Терраса
- Бассейн
- Закрытая территория
- Открытая парковка
- Охрана
- Лифт
- Детская площадка
- Электрогенератор

Описание

Представляем вашему вниманию прекрасную 1+1 квартиру в изысканном комплексе, который находится в престижном районе Махмутлар, Алания.

Расположенный всего в 800 метрах от берега моря, этот жилой комплекс предоставляет идеальные условия для комфортного и стильного проживания.

Особенности квартиры:

- Планировка 1+1 с гостиной и кухней
- Уютная спальня
- Просторный санузел
- Большой балкон с живописным видом
- Полностью меблирована и оборудована бытовой техникой
- Год постройки - 2020

Инфраструктура комплекса:

- Открытый бассейн для освежающих купаний
- Крытый бассейн для релаксации в любое время года
- Фитнес-центр для поддержания здоровья и формы
- Сауна и турецкая парная для полного расслабления
- Детская площадка для маленьких жителей
- Беседка для отдыха и общения
- Парковка для удобства жителей
- Генератор для обеспечения непрерывного электроснабжения
- Видеокамеры системы безопасности для вашего спокойствия
- Ухоженный сад, создающий атмосферу уюта

Цена аренды:

- В низкий сезон от 700 € / месяц
- В высокий сезон от 900 € / месяц

Не упустите возможность проживания в этой стильной и удобной квартире, окруженной богатой инфраструктурой и красивым пейзажем!

Информация обновлена: 31.01.2024 г.
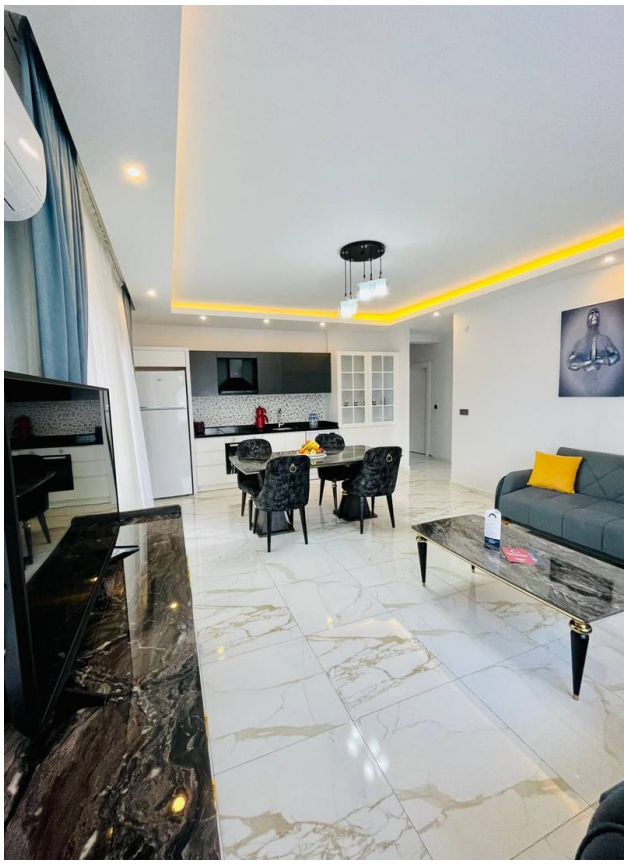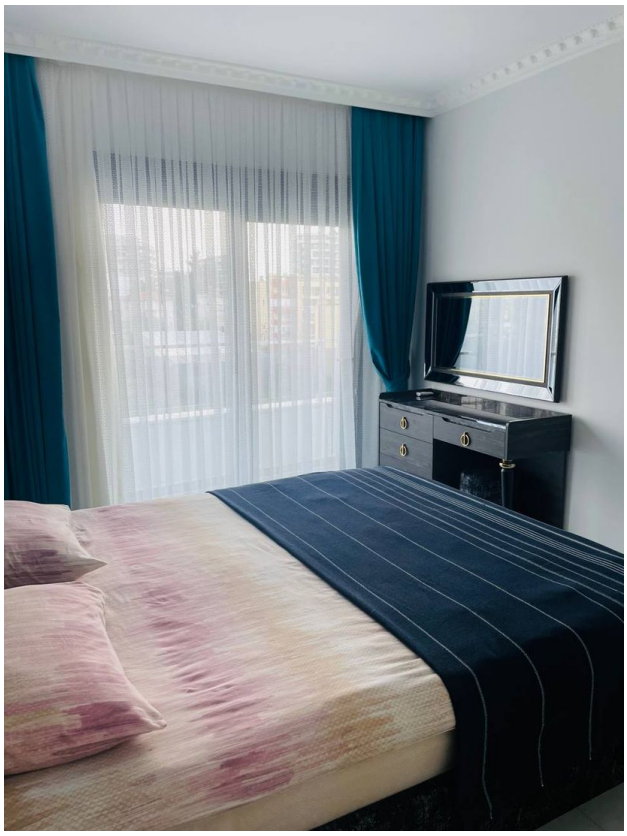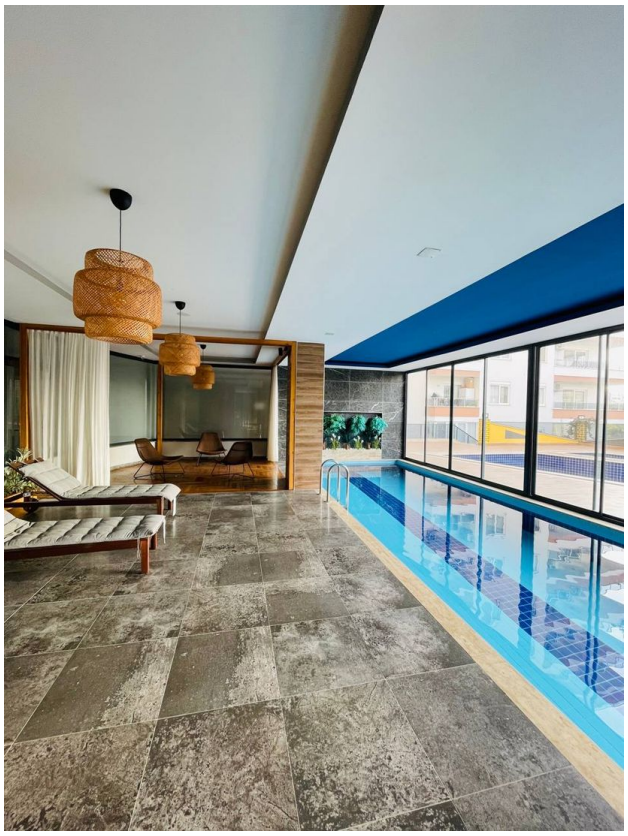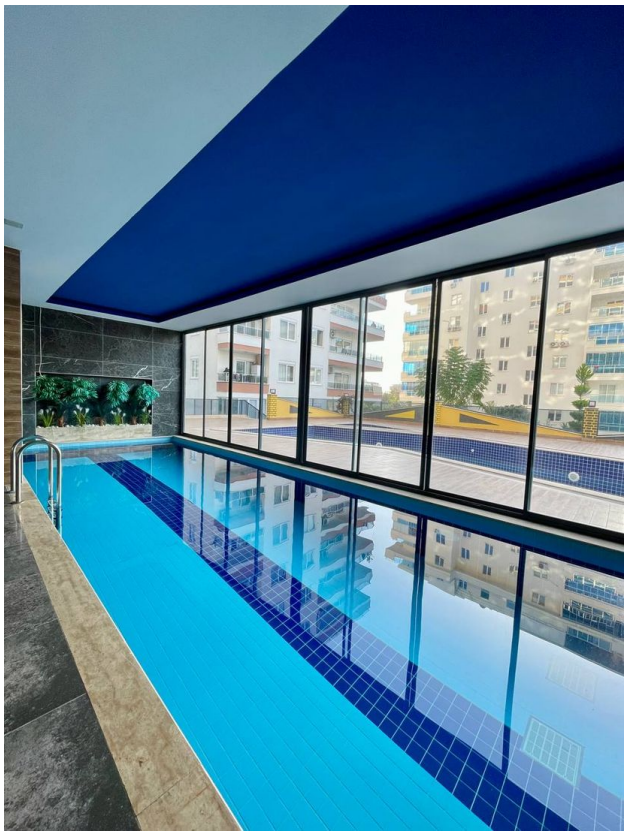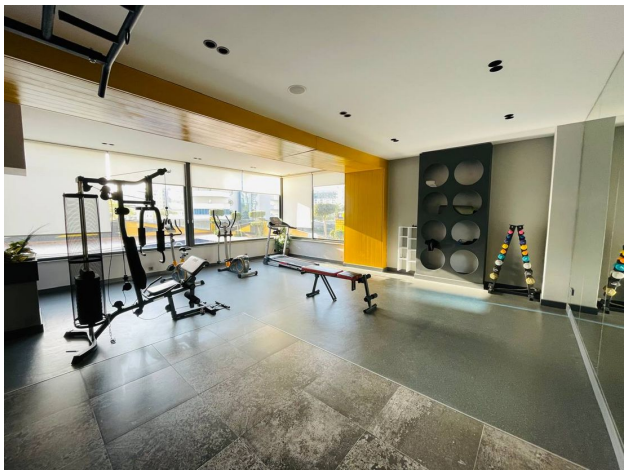
Фотогалерея