Уникальная двухуровневая квартира в жилом комплексе в живописном районе Каргыджак (24700)

450 000 €

Площадь	178 м²
Комнат	3+1 пентхаус
Мебель	Частично
До моря:	м
Локация:	Турция, Алания, Каргыджак
До аэропорта:	29 км
До центра города:	14 км

Свойства

- Вид на море
- Вид на горы
- Встроенная техника
- С мебелью
- Балкон/Терраса
- Бассейн
- Закрытая территория
- Открытая парковка
- Охрана
- Лифт
- Детская площадка
- Электрогенератор

Описание

Представляем вашему вниманию **уникальную двухуровневую квартиру дуплекс типа 3+1**, общей площадью 178 квадратных метров, расположенную в живописном районе Каргыджак.

Этот великолепный дом поражает своими **панорамными видами на бескрайние воды моря** и величественные горные вершины.

Квартира предлагает просторные и уютные помещения, обеспечивая комфорт и роскошь для вашей семьи.

Благодаря своему уникальному расположению на вторичке, вы сможете наслаждаться великолепными панорамами моря и гор с каждого уровня вашего жилища.

На первом этаже расположены просторная гостиная, кухня, оборудованная всей необходимой техникой, и уютная спальня, создающая атмосферу покоя и умиротворения.

Открытая планировка и большие окна позволяют максимально насладиться видом на море и горы, проникающими в каждый уголок вашего дома.

На втором этаже расположены две просторные спальни с панорамными окнами, позволяющими просыпаться под лучами утреннего солнца и наслаждаться великолепными видами на окружающую природу.

Большие ванные комнаты с современной сантехникой и стильным дизайном дополняют атмосферу роскоши и комфорта.

Помимо превосходных внутренних характеристик, квартира также предлагает уникальную возможность наслаждаться живописными закатами и восходами солнца с террасы или балкона вашего дома.

Эта квартира представляет собой идеальный выбор для тех, кто ценит комфорт, роскошь и неповторимые виды природы. Она станет вашим уютным убежищем на побережье, где каждый день наполнен радостью и гармонией.

Информация обновлена: 06.12.2024 г.
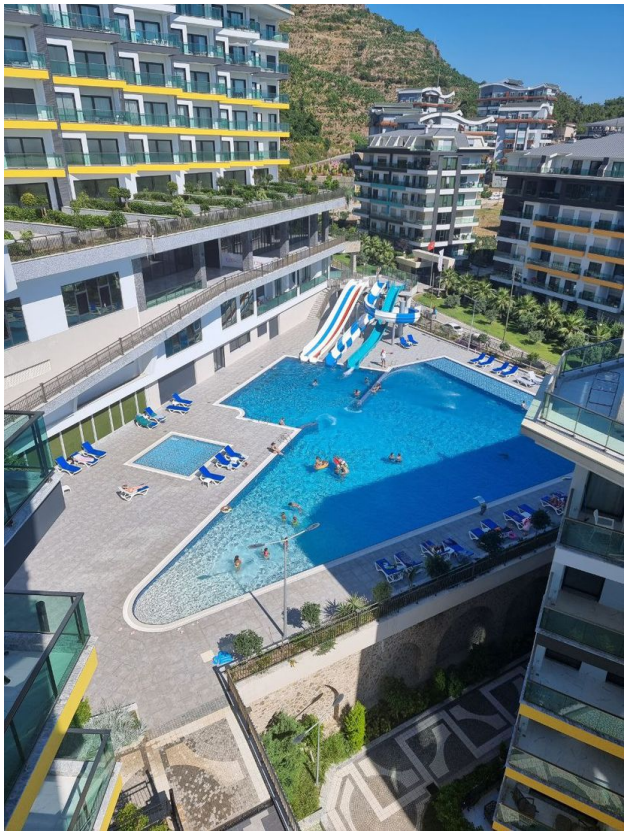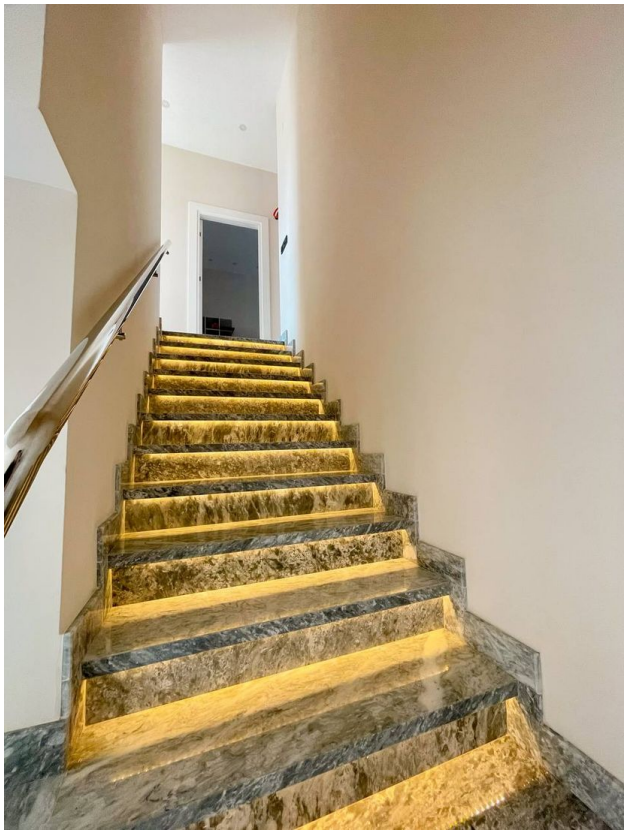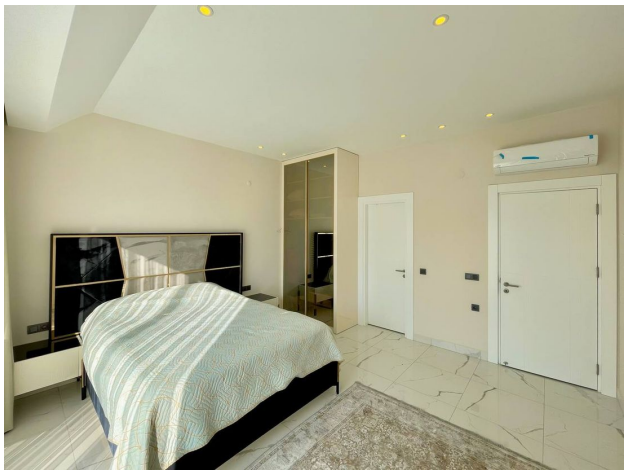
Фотогалерея