Роскошные квартиры в престижном комплексе от застройщика в районе Махмутлар (00695)

500 000 €

Площадь	57 м² - 238 м²
Комнат	1 спальня 2 спальни 4 спальни 6 спален

Мебель	**Частично**
До моря:	**400 м**
Локация:	**Турция, Алания, Махмутлар**
До аэропорта:	**28 км**
До центра города:	**8 км**

Свойства

- Балкон/Терраса
- Бассейн
- Закрытая территория
- Открытая парковка
- 0% рассрочка
- Охрана
- Лифт
- Детская площадка
- Электрогенератор

Описание

Добро пожаловать в уникальный мир роскоши и комфорта, где каждый момент жизни наполнен изысканностью и удовольствием.

Расположенный **в престижном районе Махмутлар,** этот великолепный строительный проект является воплощением современной элегантности и утонченного стиля.

Современная архитектура, вдохновленная последними тенденциями дизайна, в сочетании с высококачественными стройматериалами, делает этот проект неповторимым и привлекательным для тех, кто ценит красоту и изысканность.

Он предлагает уникальный опыт проживания, где каждая деталь заботливо продумана для вашего удобства и удовольствия.

Идеальное расположение всего **в 400 метрах от берега моря** создает идеальное сочетание умиротворенной атмосферы побережья и легкого доступа к городским удобствам.

Проект находится всего в 28 километрах от аэропорта Газипаша, обеспечивая удобство в путешествиях, а также всего в 8 километрах от центра Алании. Это позволяет вам легко получить доступ ко всем преимуществам городской жизни, наслаждаясь при этом природой и морем.

Магазины, рынки и другие объекты инфраструктуры находятся в нескольких шагах от вашего порога, обеспечивая легкость в удовлетворении повседневных потребностей.

Благодаря близости к аэропорту Газипаша и центру Алании, путешествие становится легким и удобным, позволяя вам наслаждаться всеми преимуществами городской жизни, сохраняя при этом близость к природе и морю.

Этот проект не просто жилье, это инвестиция в ваш образ жизни.

Типы апартаментов:

- **1+1** площадь 57 м2
- **2+1** площадь 65-78 м2
- **4+2** площадь 227 м2
- **6+2** площадь 238 м2

Он предлагает роскошные детали, удачное расположение и современный дизайн, помогая вам осуществить свои мечты о жизни.

Расстояния, делающие жизнь простой:

- до моря 400 м
- рынок 400 м
- аэропорт Газипаша 28 км
- центр Алании 8 км

Социальные зоны для полного релакса и развлечений:

Внешние социальные зоны:

- **Бассейн** для освежающих купаний и приятных отдыхов на солнце.
- **Детская игровая зона,** где вашим детям будет весело и безопасно проводить время.
- **Парковка** для удобства жителей и гостей комплекса.
- **Генератор** для обеспечения бесперебойного электроснабжения в случае непредвиденных ситуаций.

Внутренние социальные зоны:

- **Сауна, паровая комната и хамам** для расслабления и оздоровления.
- **Спортзал** с современным оборудованием для поддержания физической формы и здоровья.
- **Детская игровая комната**, где ваши дети могут весело проводить время и развиваться.

Общие данные о проекте:

- Общая площадь проекта: 1,079 кв.м.
- Общее количество этажей: 7.
- Внутренняя высота помещений: 2.8 м.

План оплаты:

- Первоначальный взнос: 30%.
- Возможность рассрочки на 18 месяцев без процентов.
- **Скидка 5%** при 100% оплате.

Дата начала строительства проекта: 30.03.2024.

Дата сдачи проекта: 30.07.2025.

Этот проект предлагает не просто квартиры, а полноценный образ жизни, где каждый день наполнен удобствами, комфортом и радостью.

Не упустите возможность стать частью этого прекрасного проекта, который станет вашим убежищем роскоши и уюта.

Информация обновлена: 01.11.2024 г.

Фотогалерея

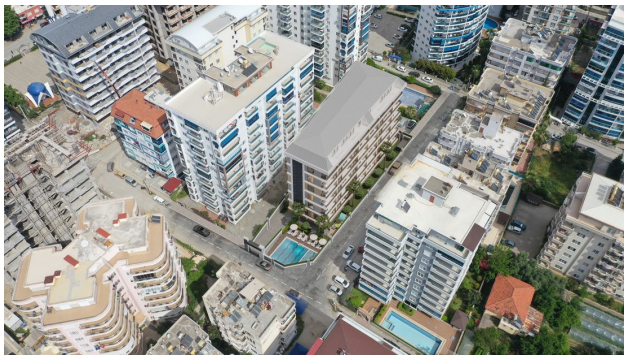

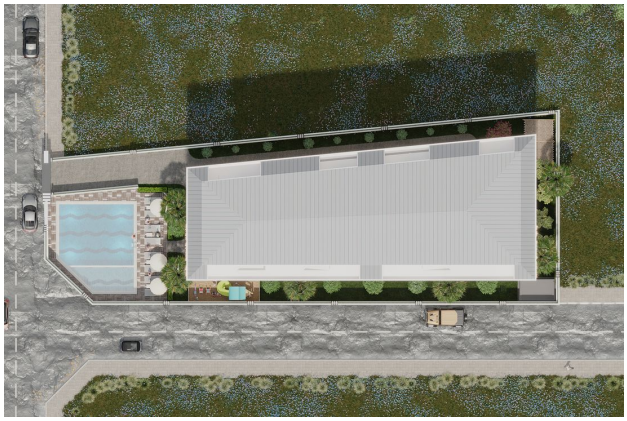

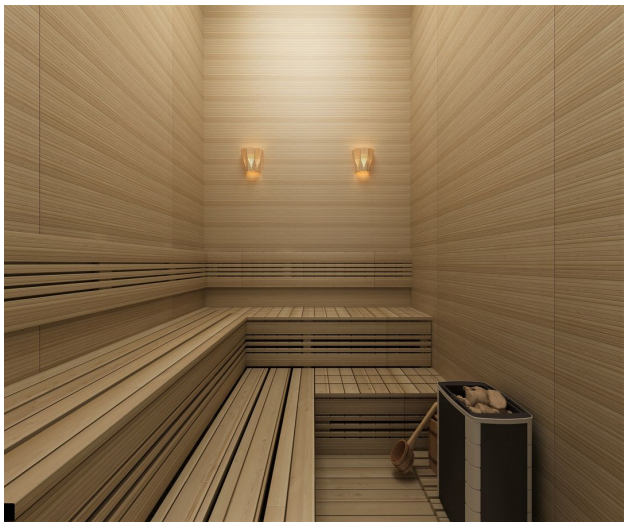

WORK
IT
OUT

Отсканируйте QR-код, чтобы открыть исходную страницу