Оригинальная квартира в современном жилом комплексе в районе Оба (28400)

260 000 €

Площадь	120 м²
Комнат	2 спальни
Мебель	Частично

До моря:	**1700 м**
Локация:	**Турция, Алания, Оба**
До аэропорта:	**42 км**
До центра города:	**4 км**

Свойства

- Балкон/Терраса
- Бассейн
- Закрытая территория
- Охрана
- Лифт
- Детская площадка
- Электрогенератор
- Трансфер на пляж

Описание

Идеальная квартира для комфортного и разнообразного отдыха **в живописном районе Оба.**

Квартира 2+1. Эта просторная квартира площадью 120 м2 расположена всего в 1,7 км от морского берега.

Вы сможете наслаждаться морскими прогулками и купанием в лазурных водах всего в нескольких минутах езды от вашего дома.

Комплекс, в который входит данная квартира, предлагает множество удобств для всей семьи.

Вас ждут **крытый и открытый бассейны, аквапарк для детей, сауна и хамам для расслабления, а также фитнес-зал, теннисный корт, минифутбольное поле и боулинг для спортивных развлечений.**

Для любителей гастрономических удовольствий есть **зона барбекю**, где вы можете приготовить свежие морепродукты, а также мини-клуб для детей, **игровая комната и салон красоты** для полного комфорта и удовольствия.

Дополнительным преимуществом является **трансфер на пляж**, который обеспечивает легкость и комфорт перемещения между вашим домом и берегом моря.

Не упустите шанс стать обладателем этого уникального жилья в Оба!

Информация обновлена: 06.12.2024 г.

Фотогалерея

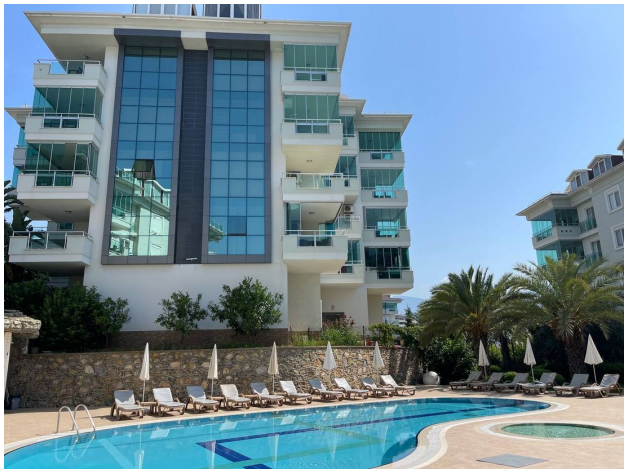

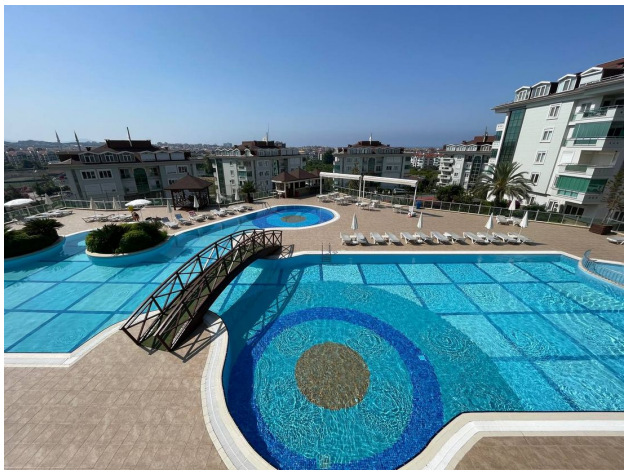

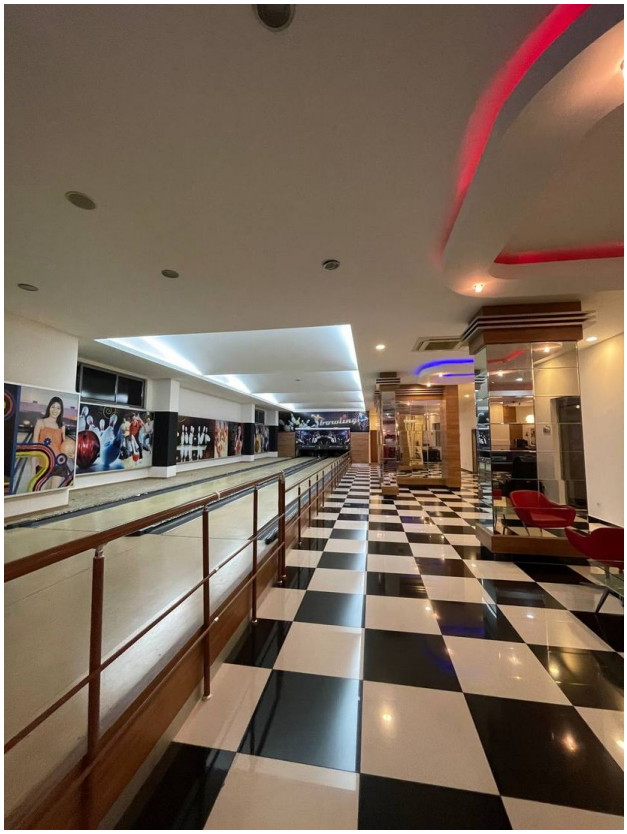

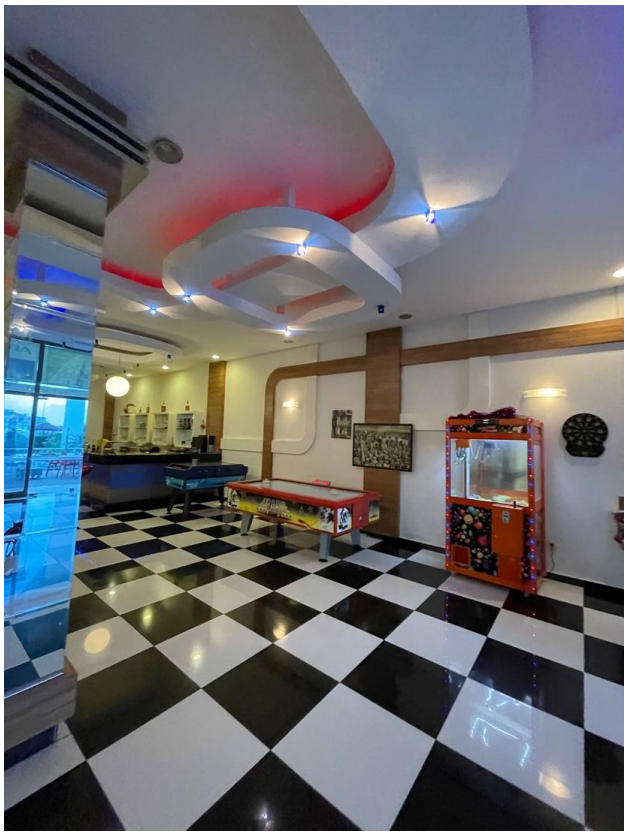

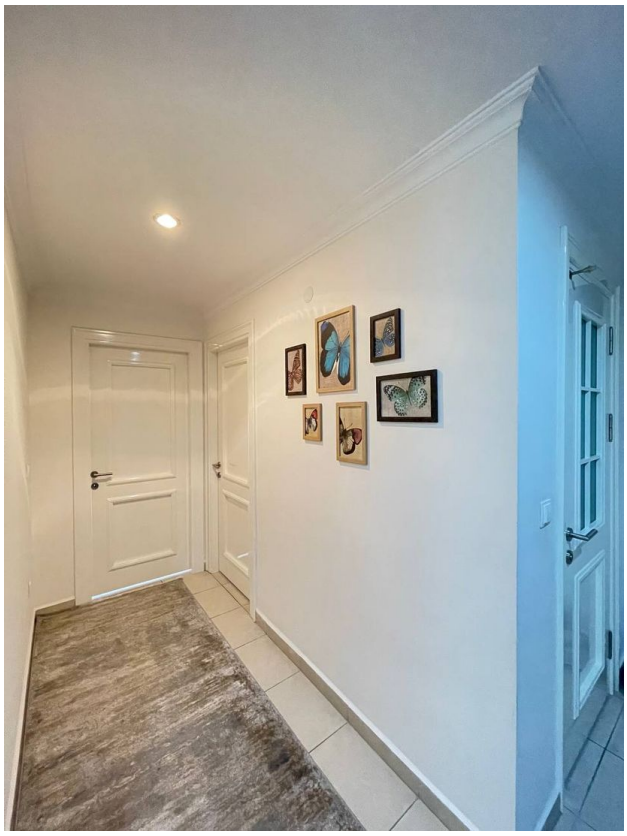

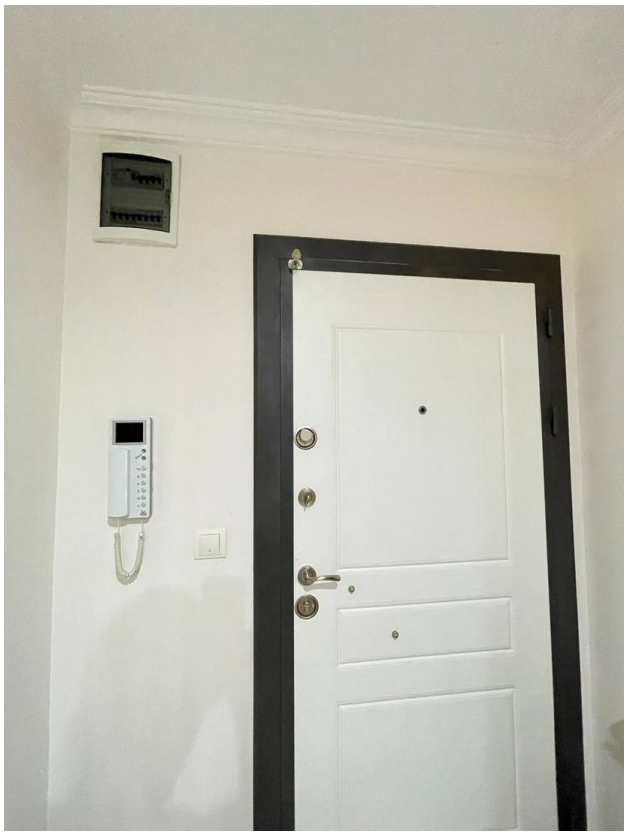

Отсканируйте QR-код, чтобы открыть исходную страницу