Уютная вилла 3+1 от собственника в живописном районе Кестель (29100)

345 000 €

Площадь	152 м²
Комнат	3 спальни
Мебель	Частично
До моря:	300 м
Локация:	Турция, Алания, Кестель
До аэропорта:	35 км
До центра города:	7 км

Свойства

- ✔ Вид на море
- ✔ Встроенная техника
- ✔ С мебелью
- ✔ Балкон/Терраса
- ✔ Бассейн
- ✔ Закрытая территория

Описание

Представляем вашему вниманию **уютную виллу 3+1** в живописном **районе Кестель**, расположенную в комплексе.

Эта вилла, построенная в 2008 году, представляет собой идеальный вариант для тех, кто ищет комфорт и уют в окружении природы.

На первом этаже виллы расположена просторная кухня с подогревом водяного пола, создающая теплую и уютную атмосферу.

Общая площадь этажа составляет 152 м2.

Здесь же расположены также 3 спальни и 2 туалета, а также 1 туалет без душа, что обеспечивает комфортное проживание для всей семьи или гостей.

На территории комплекса имеется **бассейн**, где вы можете освежиться и насладиться солнечными днями.

Вилла находится всего в 300 метрах от берега моря, что делает ее идеальным местом для любителей пляжного отдыха и морских прогулок.

Стоит также отметить, что айдат составляет 50 евро.

Кроме того, наличие смотрителя обеспечивает уход за территорией и бассейном, что делает проживание еще более комфортным и беззаботным.

Не упустите возможность стать обладателем этой уютной виллы в районе Кестель, где сочетается удобство местоположения, красота природы и комфорт жилья.

Информация обновлена: 09.04.2025 г.

Фотогалерея

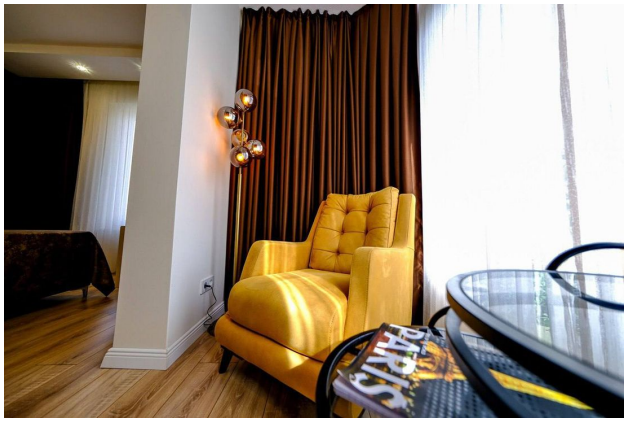

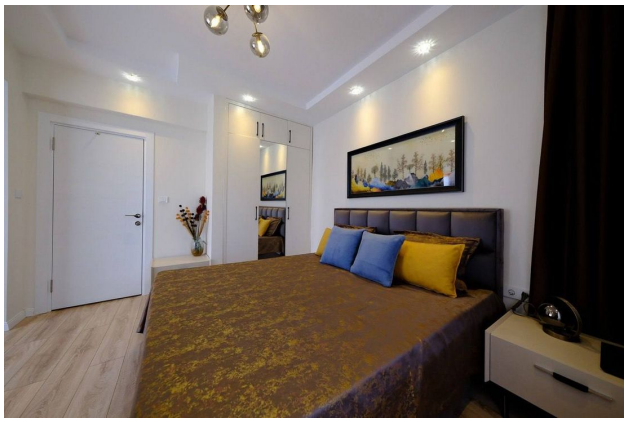

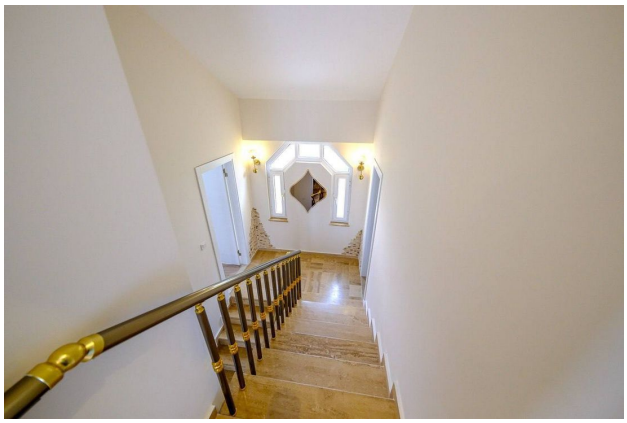

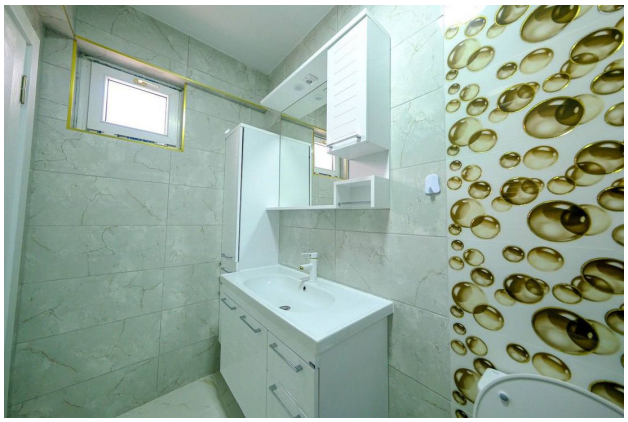

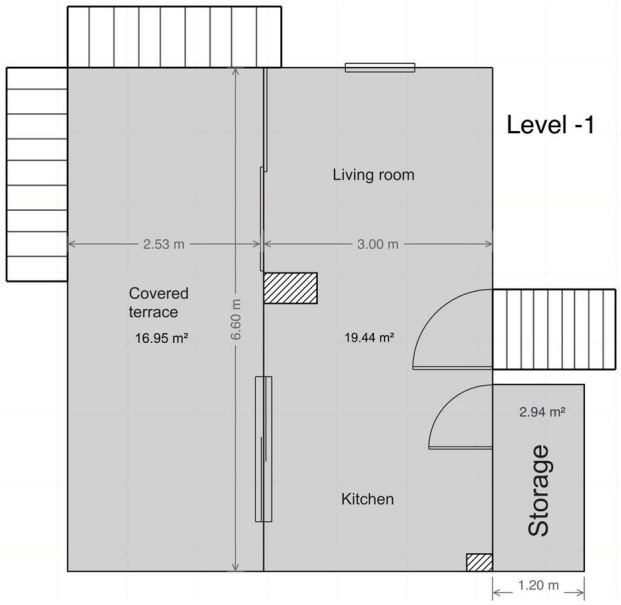
Level -1
Living room
2.53 m
3.00 m
Covered terrace
16.95 m²
6.60 m
19.44 m²
2.94 m²
Storage
Kitchen
1.20 m

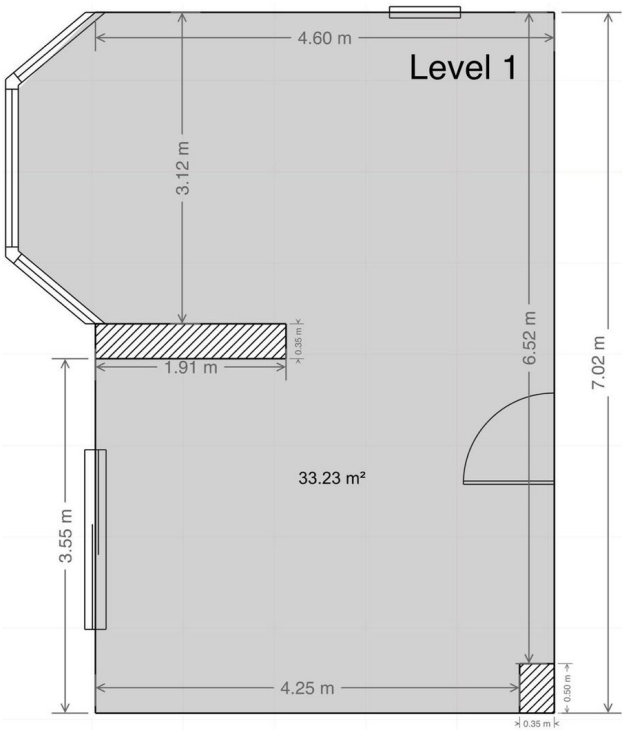
Level 1
4.60 m
3.12 m
0.35 m
1.91 m
6.52 m
7.02 m
33.23 m²
3.55 m
4.25 m
0.50 m
0.35 m

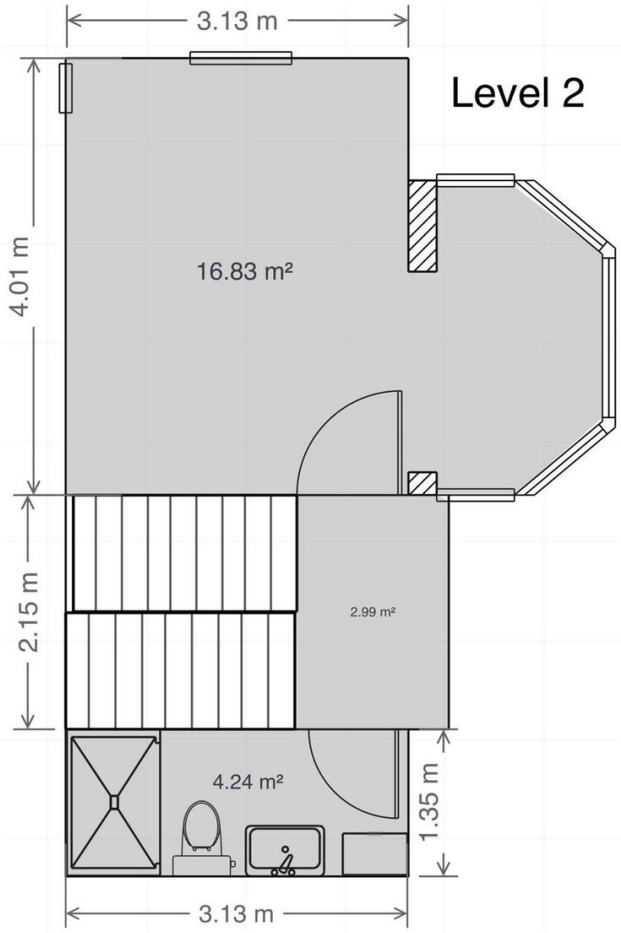
3.13 m
Level 2
4.01 m
16.83 m²
2.15 m
2.99 m²
4.24 m²
1.35 m
3.13 m

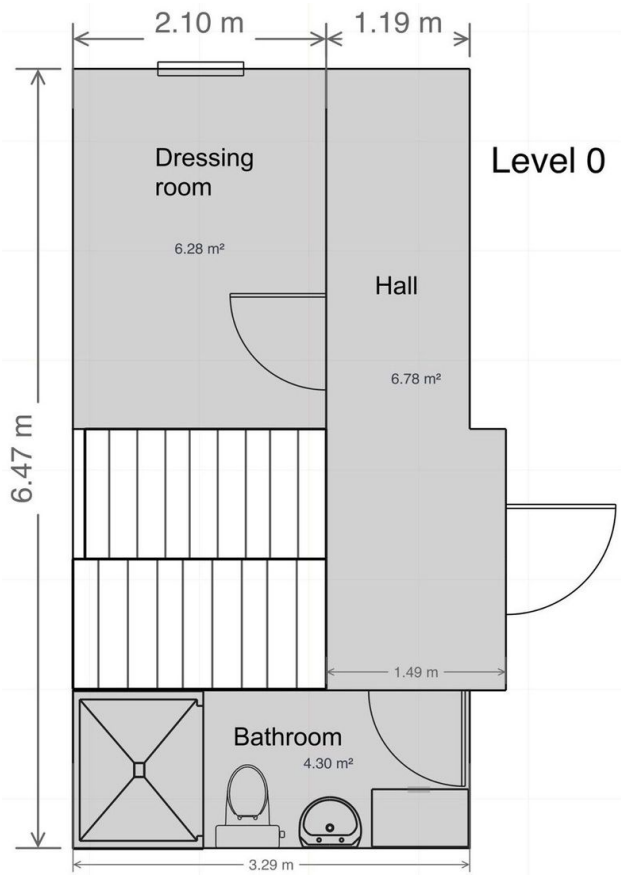
2.10 m
1.19 m
Dressing room
6.28 m²
Level 0
Hall
6.78 m²
6.47 m
1.49 m
Bathroom
4.30 m²
3.29 m

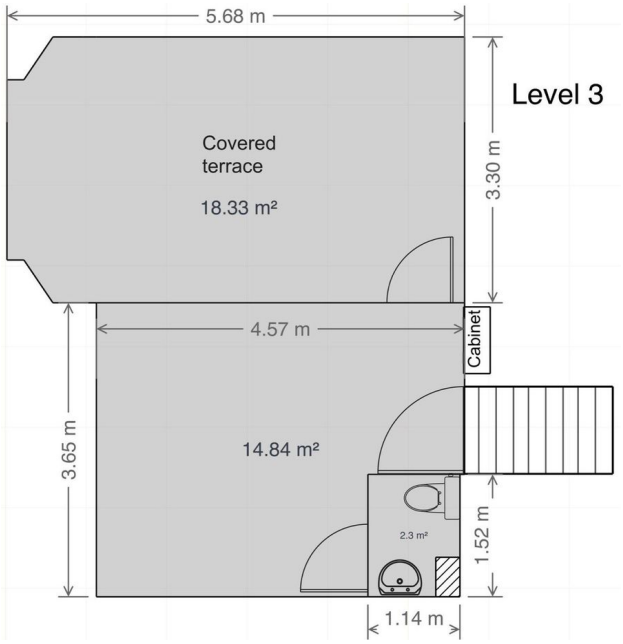
5.68 m
Level 3
Covered
terrace
18.33 m²
3.30 m
4.57 m
Cabinet
3.65 m
14.84 m²
2.3 m²
1.52 m
1.14 m