Идеальная инвестиция: просторная квартира от инвестора в центре Махмутлара (29200)

144 500 €

Площадь	125 м²
Комнат	3+1 пентхаус
Мебель	Полная
До моря:	250 м
Локация:	Турция, Алания, Махмутлар
До аэропорта:	25 км
До центра города:	10 км

Свойства

- Вид на море
- С мебелью
- Балкон/Терраса
- Бассейн
- Закрытая территория
- Открытая парковка
- Охрана
- Лифт
- Детская площадка
- Электрогенератор

Описание

Предлагаемая квартира имеет планировку **3+1 и располагается на верхних этажах**, что обеспечивает прекрасный вид на море и окружающую местность, а также

дополнительное чувство приватности и уединения.

Описание квартиры:

- 3+1 дуплекс
- площадь 125 м2
- 11-12 этаж

Преимущества этой квартиры явно выделяют ее среди других предложений на рынке:

- **Идеальная локация:** Расположенная в самом сердце Махмутлара, квартира находится всего в 250 метрах от берега моря. Практически на пороге комплекса располагается популярный пляж Барбаросса. Всего в нескольких минутах ходьбы располагаются крупнейший торговый центр Migros 3M и субботний рынок, что делает эту локацию идеальным местом для комфортного проживания и отдыха.

- **Просторные планировки:** Квартиры в комплексе отличаются просторными планировками, построенными по старым разрешениям, что гарантирует максимальный комфорт. Большие спальни, просторные коридоры и широкие балконы-террасы создают уютную обстановку для проживания.

- **Готовый арендный бизнес:** В стоимость квартиры уже включена мебель и бытовая техника, что делает ее идеальным вариантом для инвестиции в арендный бизнес. Комплексы в этой локации являются одними из самых востребованных среди туристов и местных жителей как для краткосрочной, так и для долгосрочной аренды. Благодаря **наличию Искана** покупателям гарантирована безопасность сделки.

На территории комплекса:

- открытый бассейн с детской секцией
- место для барбекю возле бассейна
- детская игровая площадка
- парковка
- ландшафтный дизайн

- система видеонаблюдения 24/7
- охраняемая огороженная территория

Эта квартира сочетает в себе превосходные условия для жизни, отдыха и инвестиций, делая ее привлекательным выбором для различных категорий покупателей.

Информация обновлена: 11.03.2024 г.

Фотогалерея

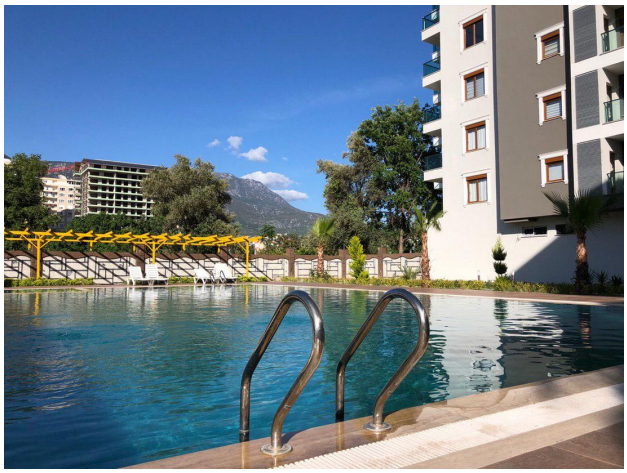

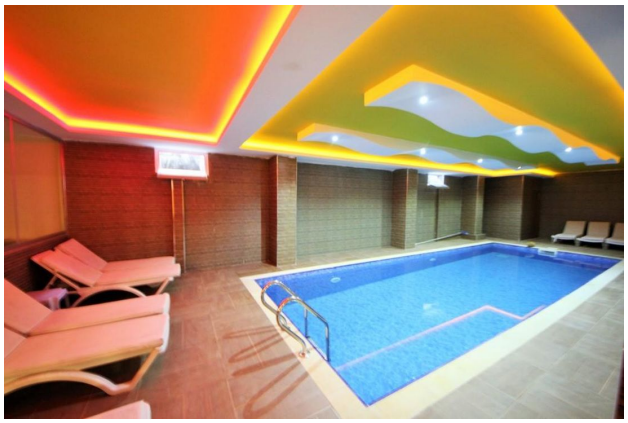

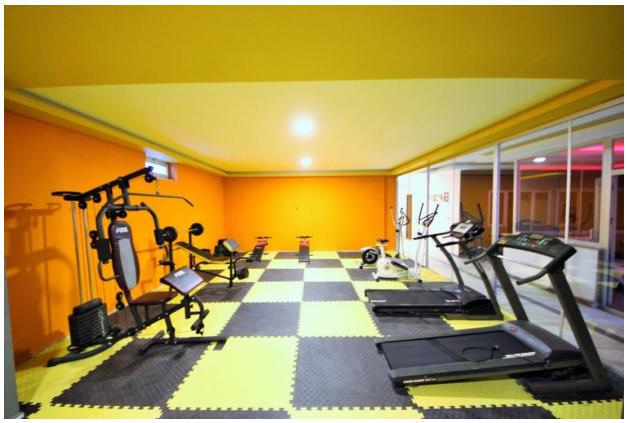

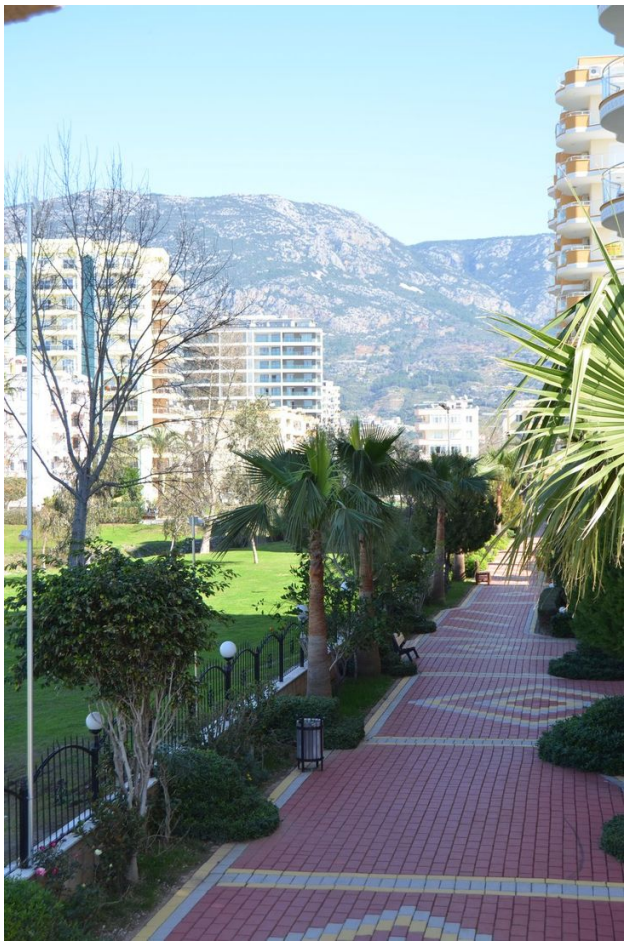

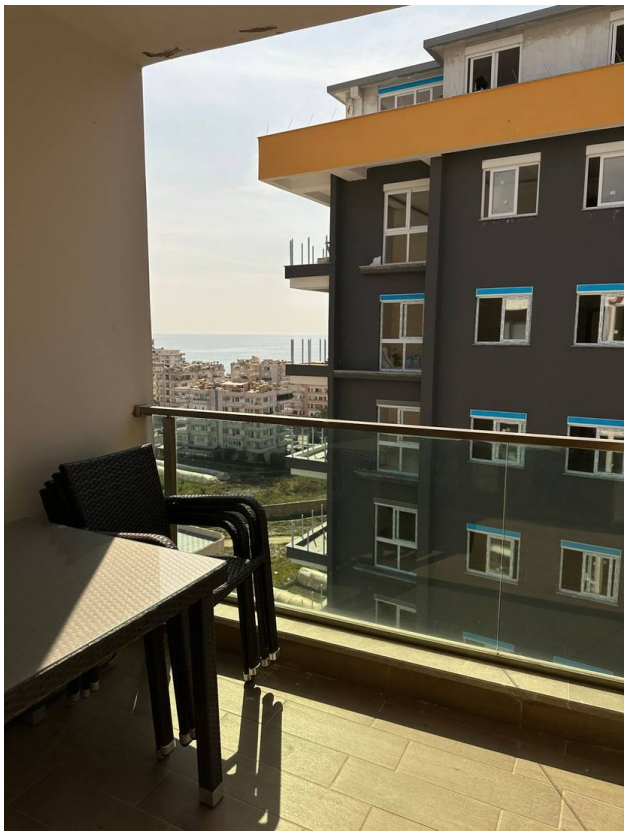

eko

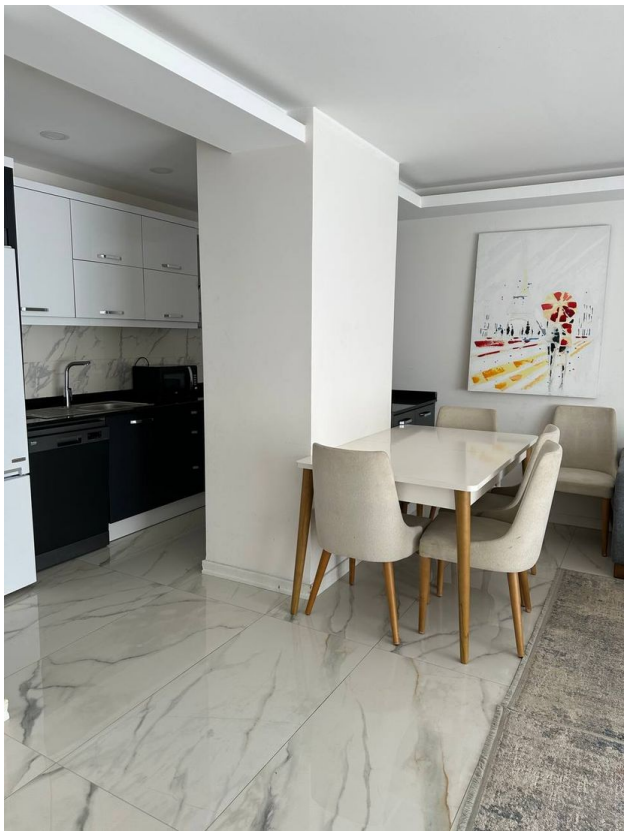

beko

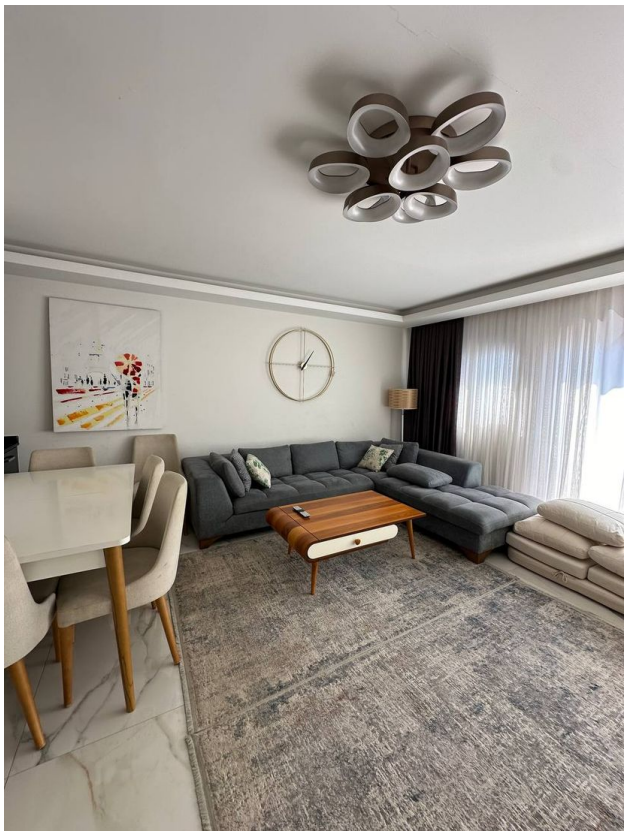

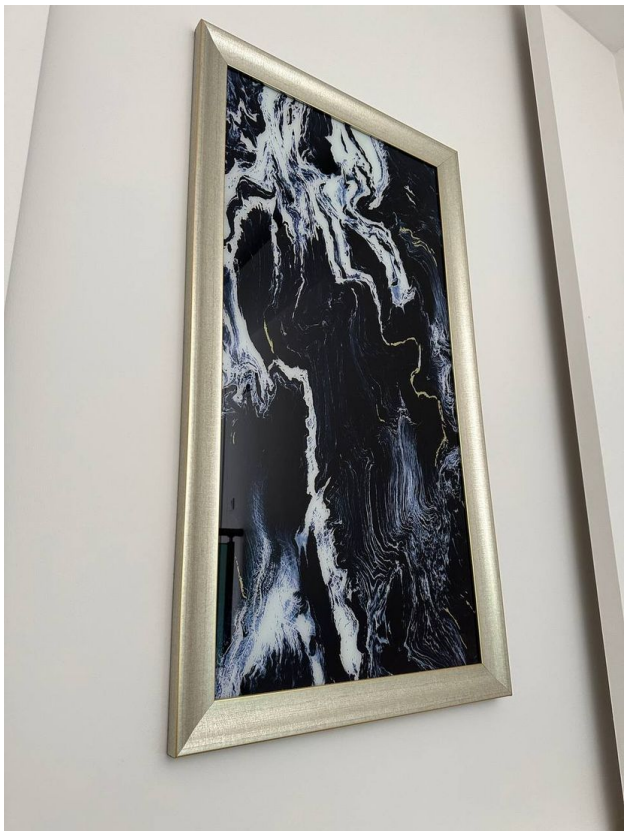

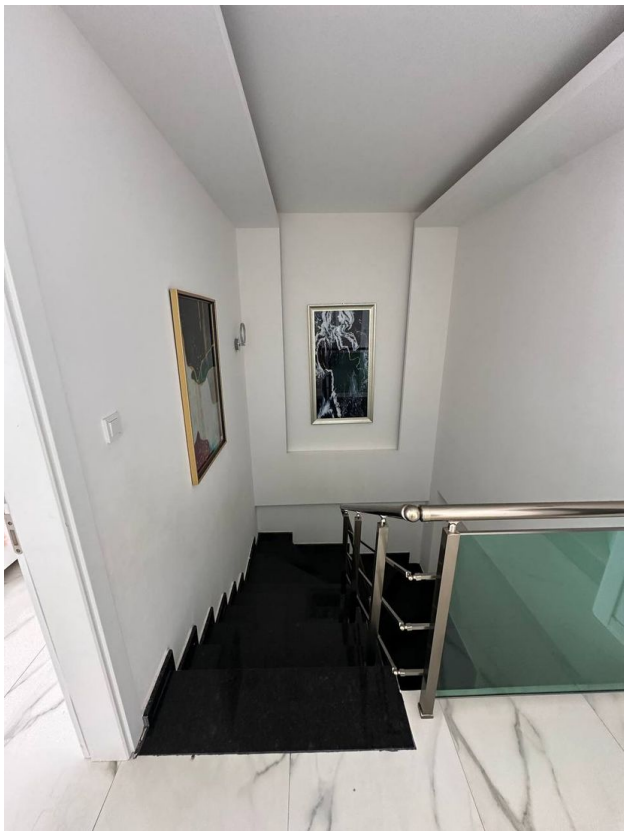

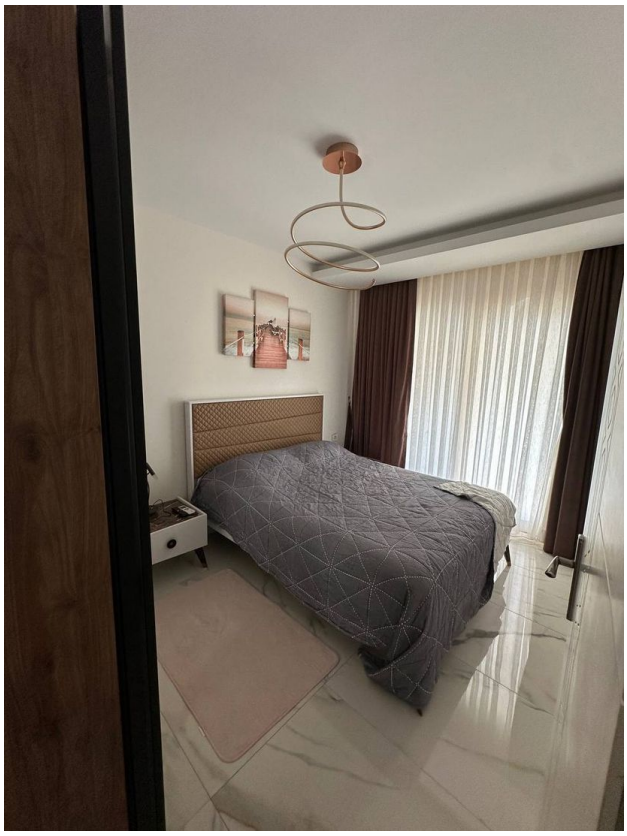

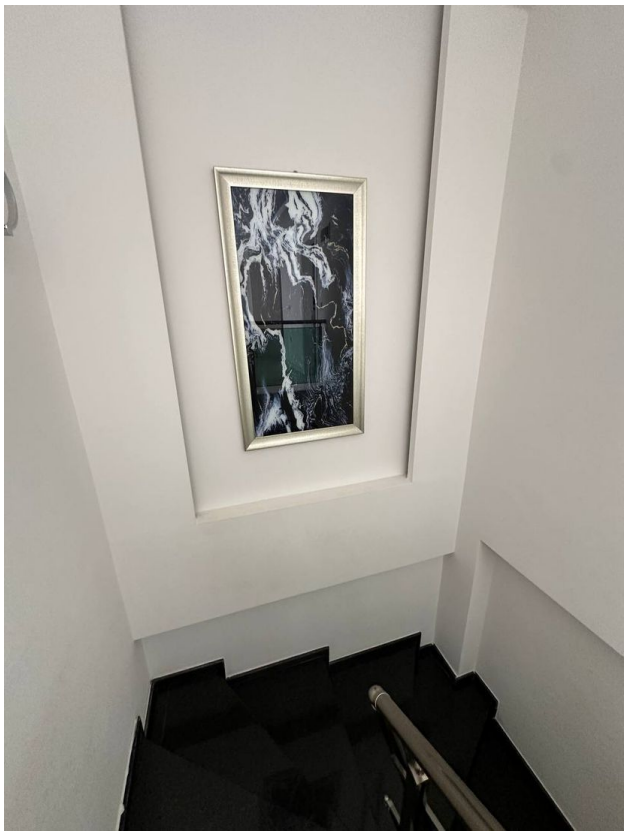

JAZZ
Club
NEW YORK

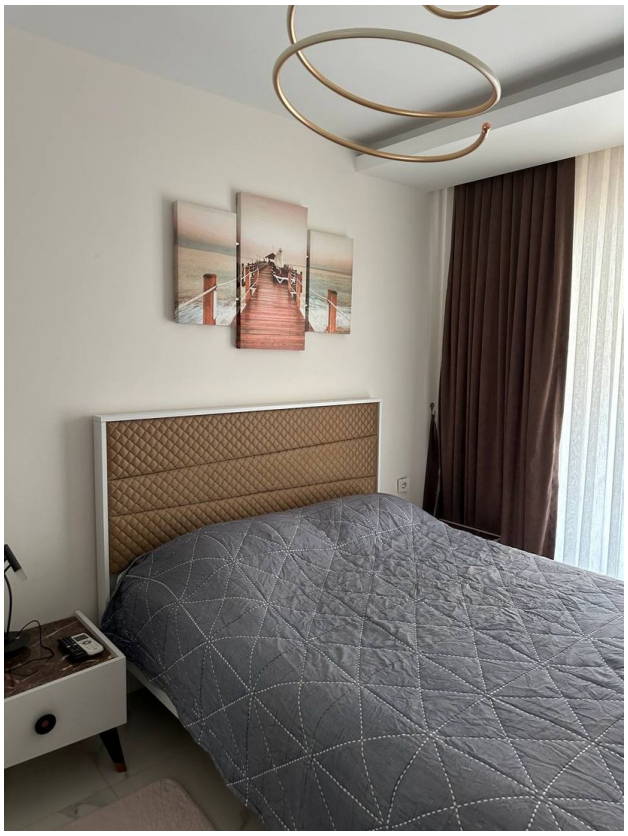

Отсканируйте QR-код, чтобы открыть исходную страницу