Уютная квартира в Махмутларе: идеальное вложение от инвестора (29300)

85 500 €

Площадь	65 м²
Комнат	1 спальня
Мебель	Полная
До моря:	250 м

Локация:	**Турция, Алания, Махмутлар**
До аэропорта:	**25 км**
До центра города:	**10 км**

Свойства

- Встроенная техника
- С мебелью
- Балкон/Терраса
- Бассейн
- Закрытая территория
- Открытая парковка
- Охрана
- Лифт
- Детская площадка
- Электрогенератор

Описание

Добро пожаловать в жилой комплекс - ваше новое место проживания, сочетающее в себе комфорт и удобства современной жизни в прекрасной локации Махмутлара, Алания.

Откройте для себя идеальное сочетание стиля, комфорта и прекрасной локации для вашей новой жизни в Алании.

Описание квартиры:

- 1+1
- площадь 65 м2

- 11 этаж
- до моря 250 метров

Преимущества этой квартиры явно выделяют ее среди других предложений на рынке:

- **Идеальная локация:** Расположенная в самом сердце Махмутлара, квартира находится всего в 250 метрах от берега моря. Практически на пороге комплекса располагается популярный пляж Барбаросса. Всего в нескольких минутах ходьбы располагаются крупнейший торговый центр Migros 3M и субботний рынок, что делает эту локацию идеальным местом для комфортного проживания и отдыха.
- **Просторные планировки:** Квартиры в комплексе отличаются просторными планировками, построенными по старым разрешениям, что гарантирует максимальный комфорт. Большие спальни, просторные коридоры и широкие балконы-террасы создают уютную обстановку для проживания.
- **Готовый арендный бизнес:** В стоимость квартиры уже включена мебель и бытовая техника, что делает ее идеальным вариантом для инвестиции в арендный бизнес. Комплексы в этой локации являются одними из самых востребованных среди туристов и местных жителей как для краткосрочной, так и для долгосрочной аренды. Благодаря наличию Искана покупателям гарантирована безопасность сделки.

На территории комплекса:

- открытый бассейн с детской секцией
- место для барбекю возле бассейна
- детская игровая площадка
- парковка
- ландшафтный дизайн
- система видеонаблюдения 24/7
- охраняемая огороженная территория

Эта квартира сочетает в себе превосходные условия для жизни, отдыха и инвестиций, делая ее привлекательным выбором для различных категорий покупателей.

Информация обновлена: 11.03.2024 г.
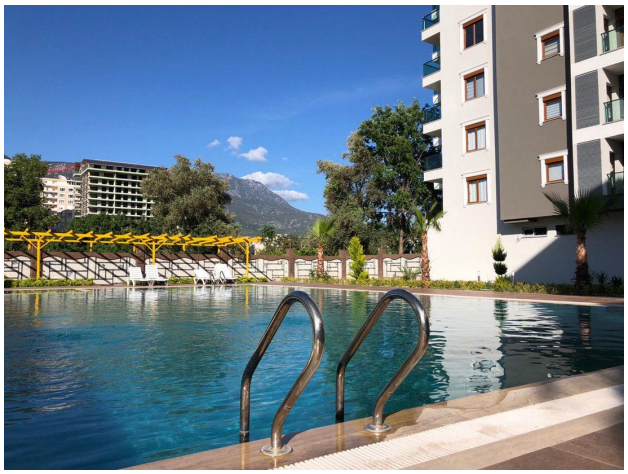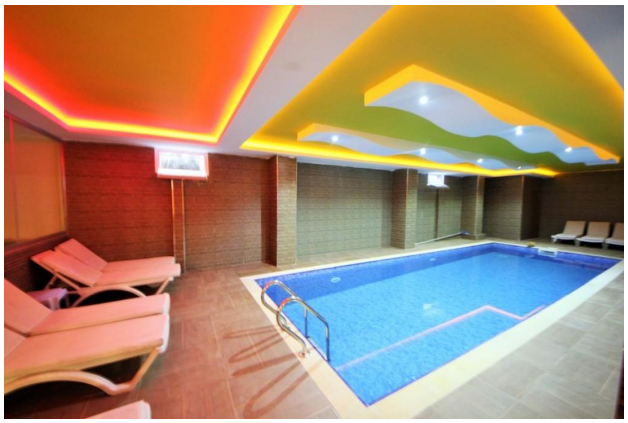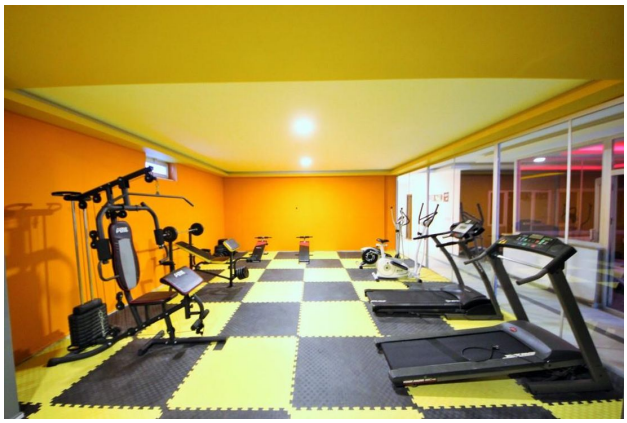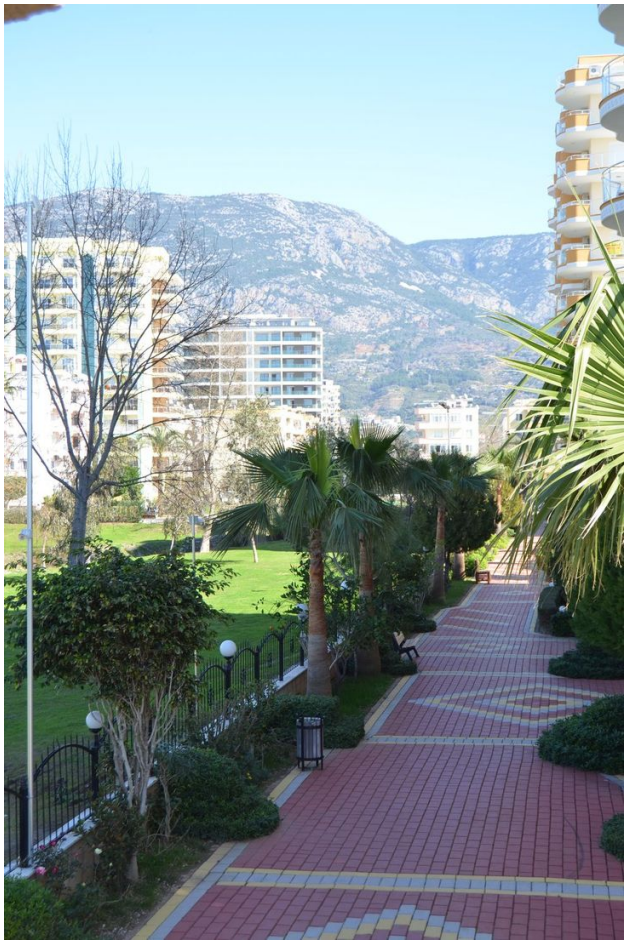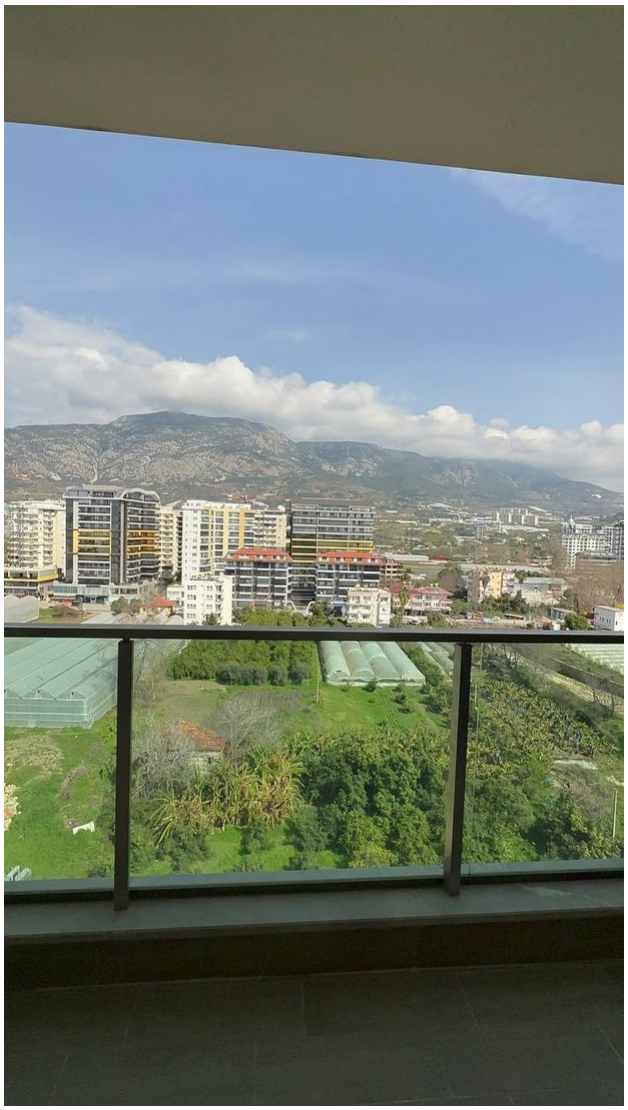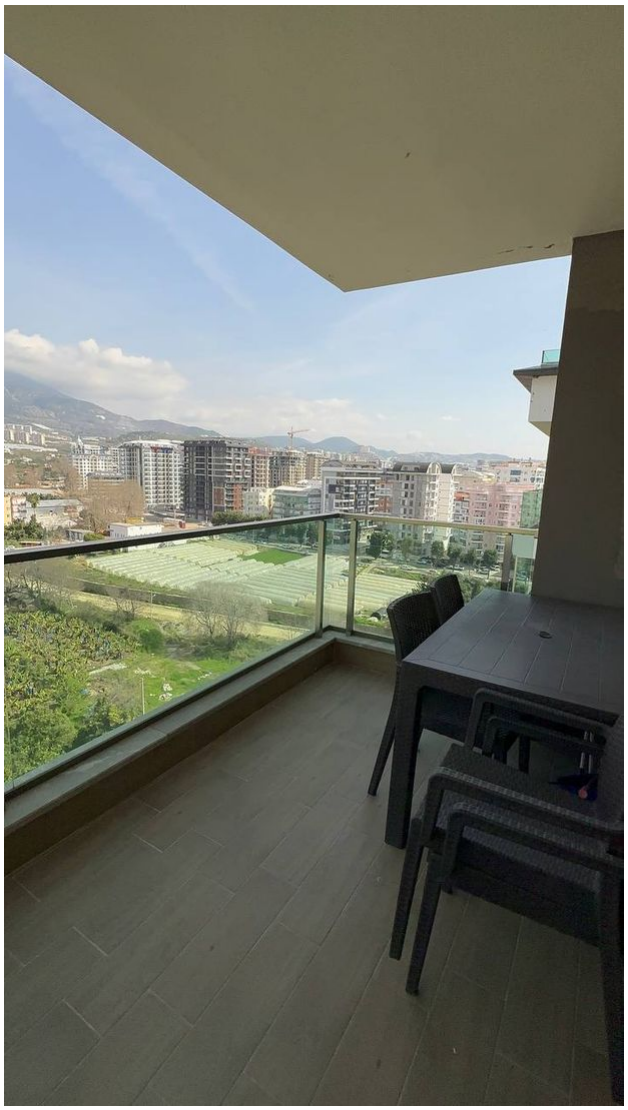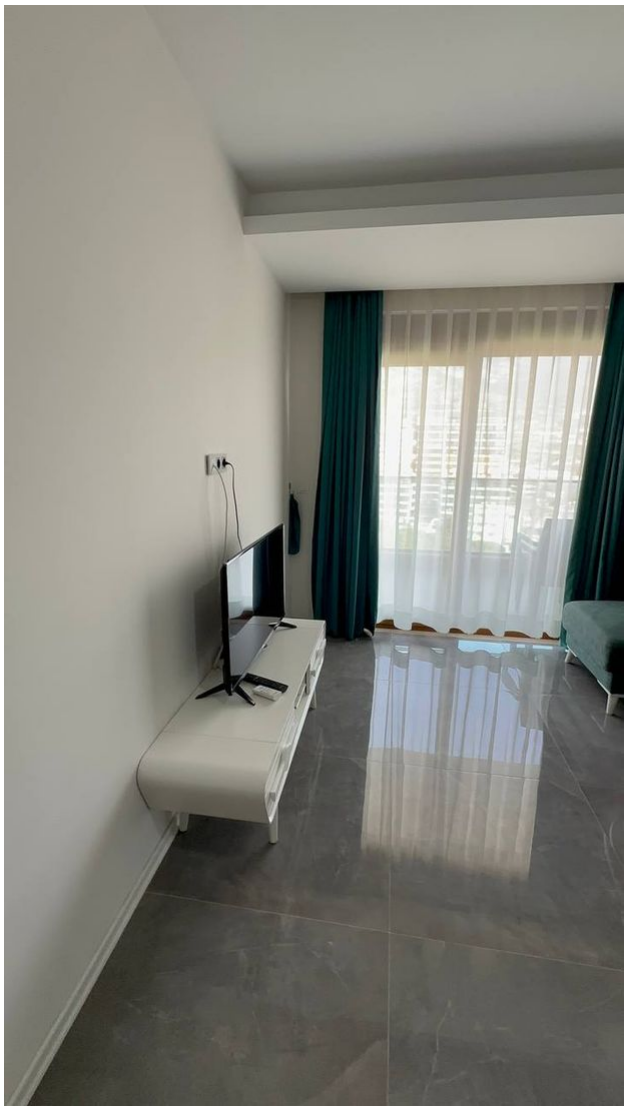
Фотогалерея