Идеальная квартира ждет вас! Уютная 2+1 квартира от инвестора в районе Махмутлар (29600)

112 500 €

Площадь	125 м²
Комнат	2 спальни
Мебель	Полная
До моря:	250 м
Локация:	Турция, Алания, Махмутлар
До аэропорта:	25 км
До центра города:	10 км

Свойства

- Вид на море
- Вид на горы
- Встроенная техника
- С мебелью
- Балкон/Терраса
- Бассейн
- Закрытая территория
- Открытая парковка
- Охрана
- Лифт
- Детская площадка
- Электрогенератор

Описание

Исключительная **квартира 2+1 с захватывающим видом на море и горы** в сердце Махмутлара.

Описание квартиры:

Ваши глаза будут радоваться не только видом, но и простором этой уникальной квартиры **площадью 125 м²**, расположенной на **7-м этаже.**

Преимущества этого жемчужного пространства:

- **Идеальная локация:** Всего в 250 метрах от берега моря, в самом сердце Махмутлара, эта квартира обеспечит вам непревзойденный доступ к пляжу Барбаросса и всему богатству удобств, которые предлагает эта удивительная местность. Рядом с вами находится торговый центр Migros 3M и живописный субботний рынок, что делает вашу жизнь еще более удобной и интересной.
- **Просторные планировки:** Помимо восхитительного вида, квартира радует своими просторными планировками. Большие спальни, широкие коридоры и просторные балконы-террасы придают особый шарм этому месту, где можно наслаждаться свежим воздухом и потрясающими пейзажами моря и гор.
- **Идеальный вариант для инвестиций:** Квартира продается **с мебелью и бытовой техникой**, что делает ее привлекательным объектом для инвестиций в арендный бизнес. Находясь в одном из самых востребованных комплексов, вы можете рассчитывать на стабильный поток арендаторов как на краткосрочные, так и на долгосрочные периоды.
- **Безопасность и комфорт:** Система видеонаблюдения 24/7, охраняемая огороженная территория и все удобства комплекса, такие как открытый бассейн с детской секцией, место для барбекю, детская игровая площадка, парковка и ландшафтный дизайн, обеспечивают вашу безопасность и комфорт на протяжении всего пребывания.

Эта квартира представляет собой идеальное сочетание роскоши, удобства и потенциала для инвестиций, делая ее привлекательным выбором для самых требовательных покупателей.

Информация обновлена: 13.03.2024 г.

Фотогалерея

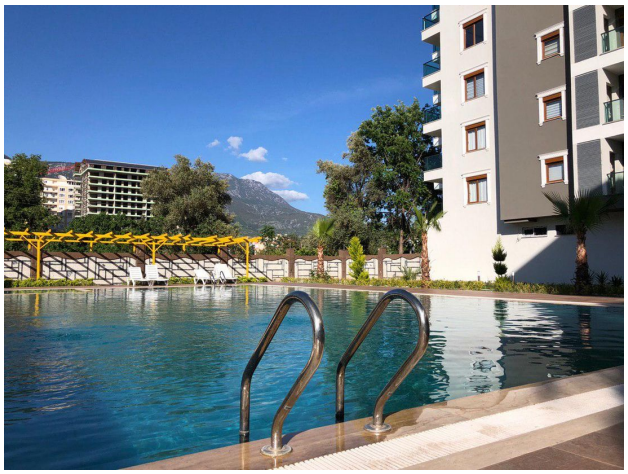

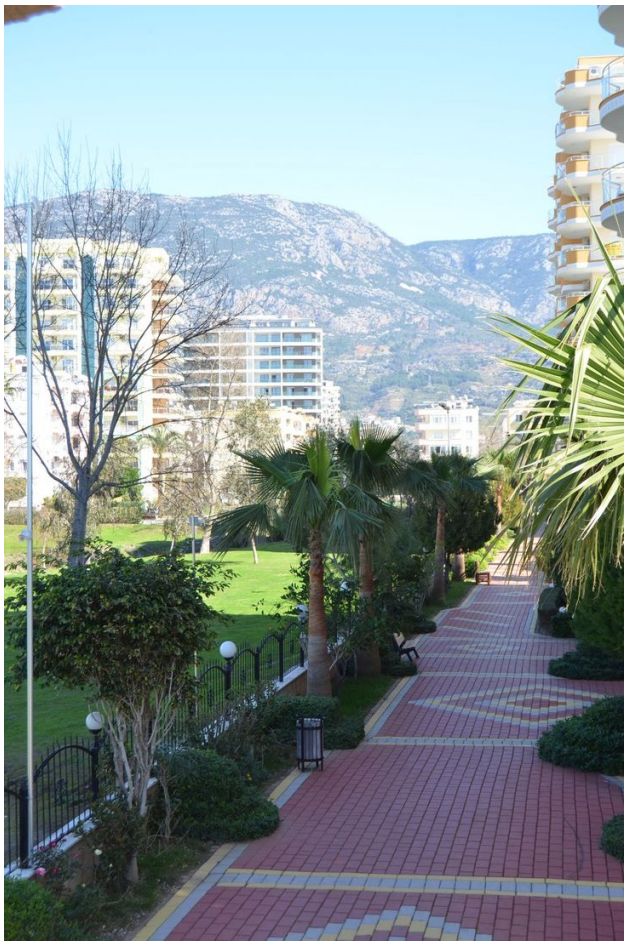

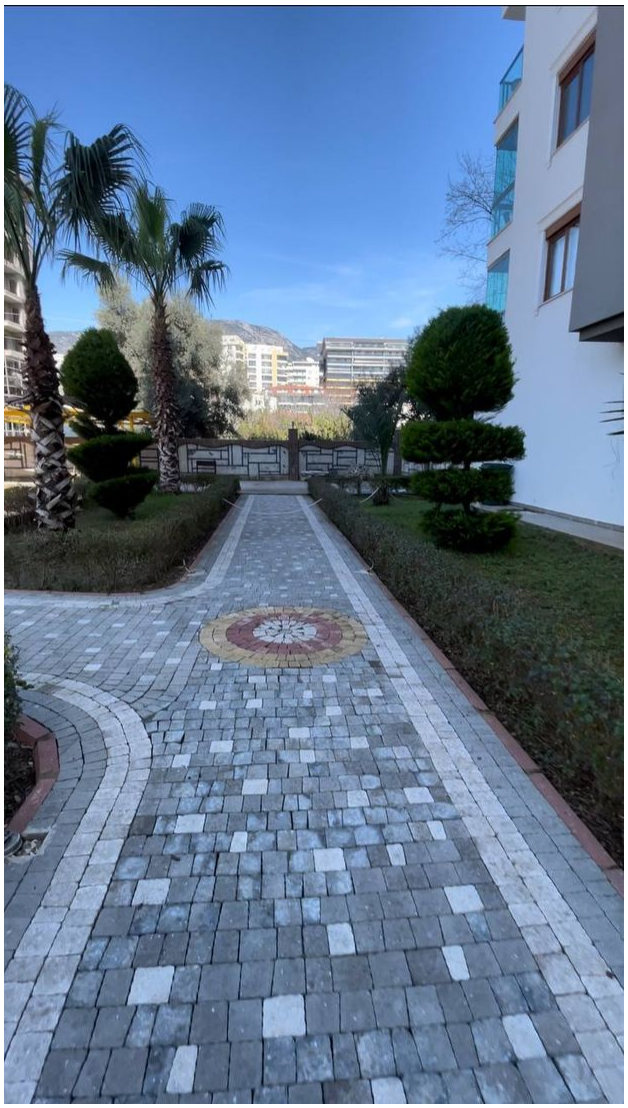

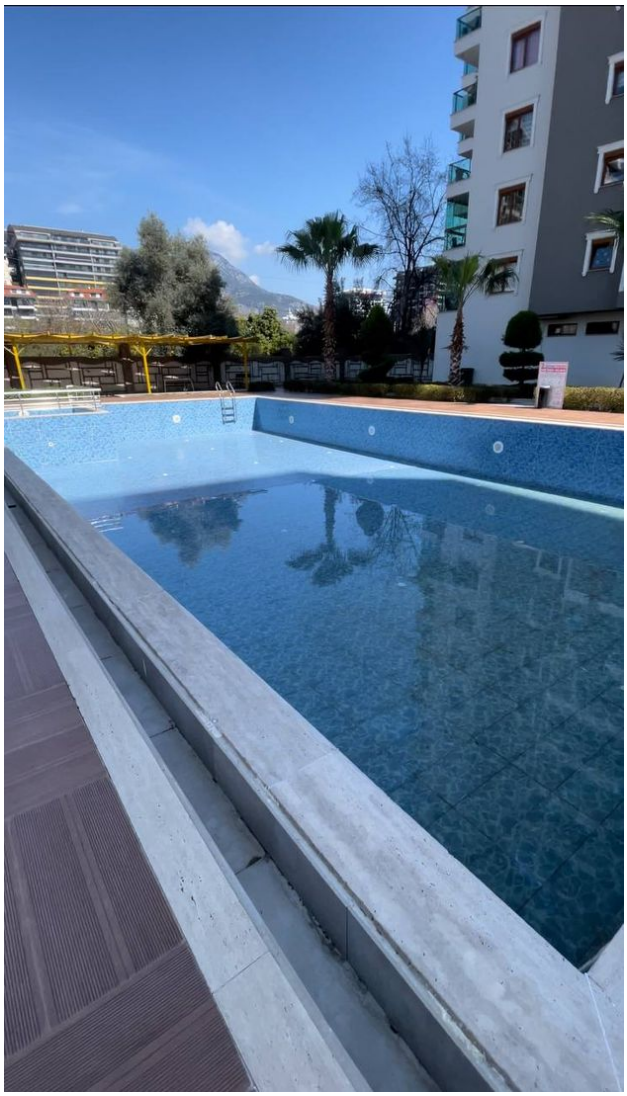

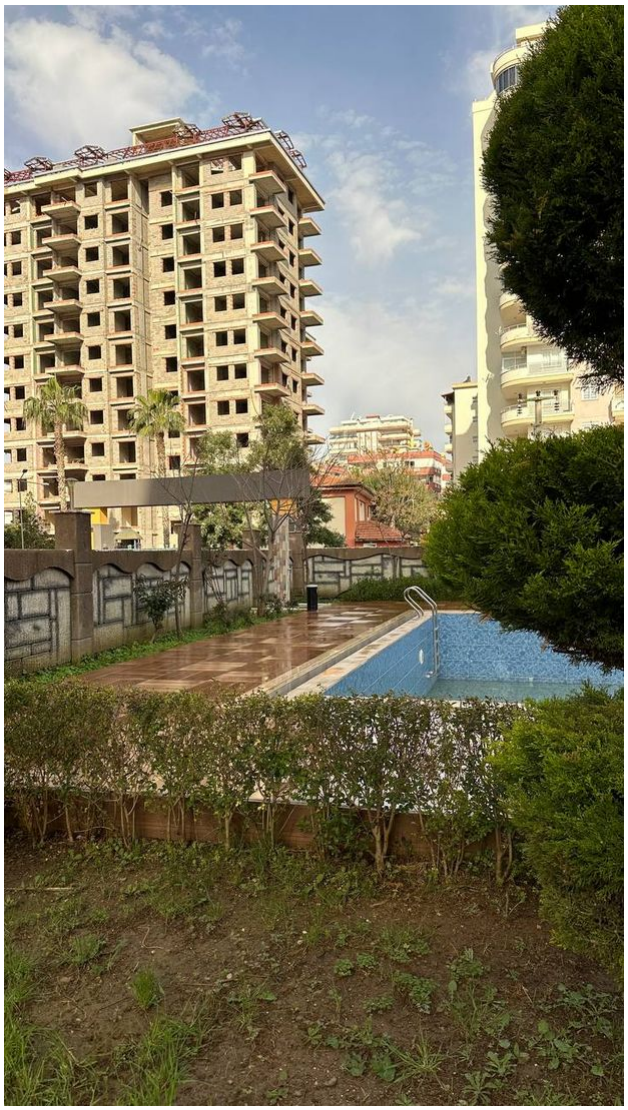

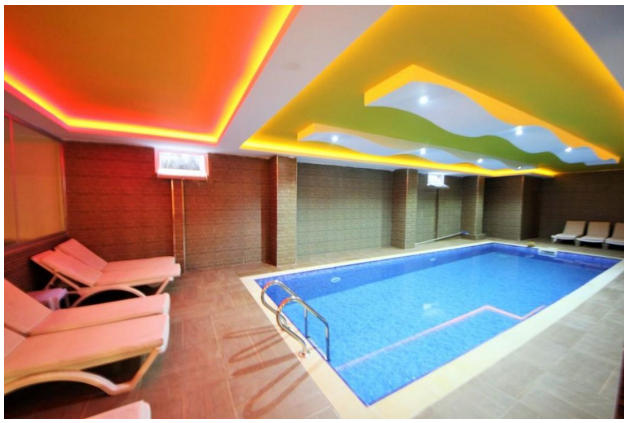

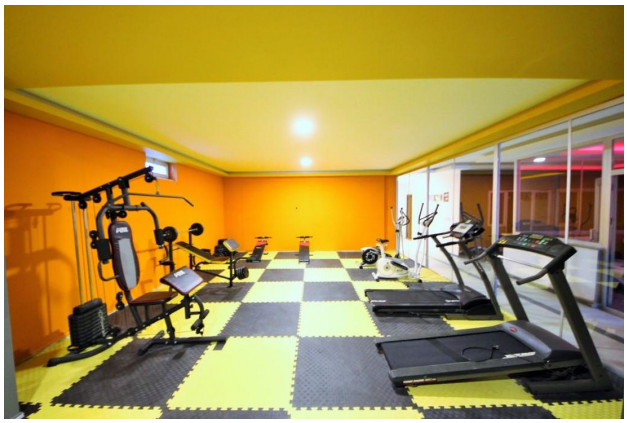

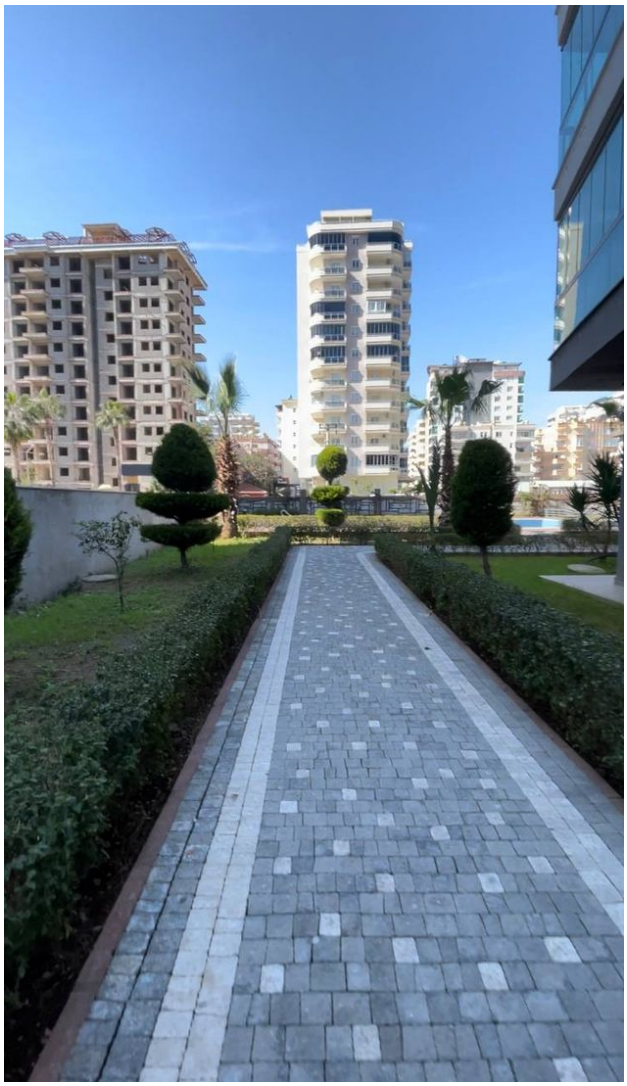

A+
+

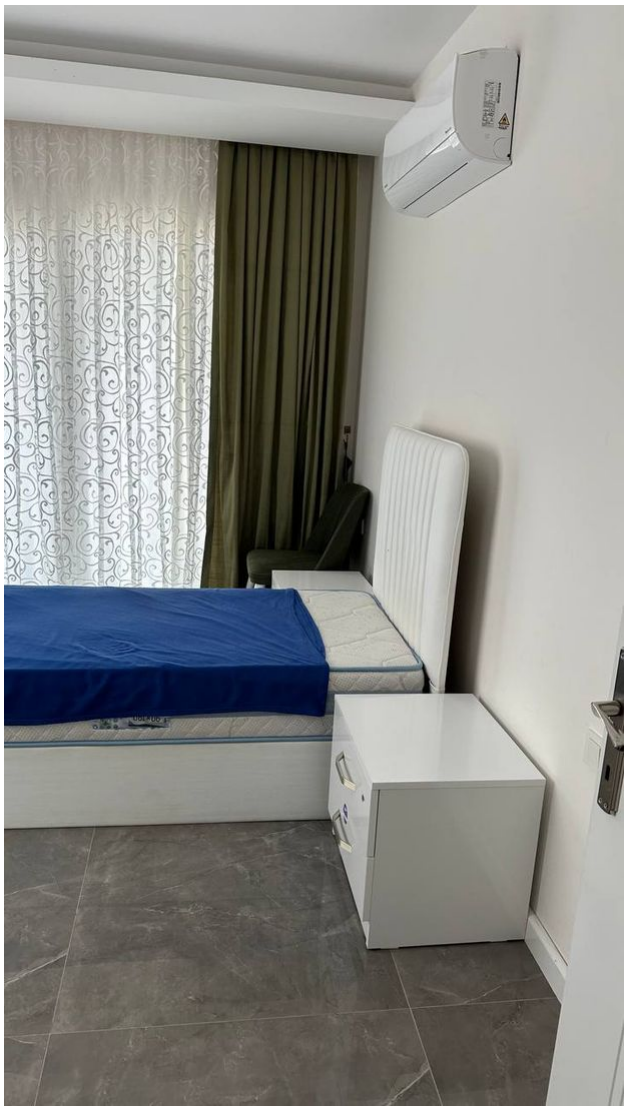

KOENIC

Отсканируйте QR-код, чтобы открыть исходную страницу