Комплекс роскошных вилл на завершающей стадии строительства от застройщика в Алании (008243)

400 000 € - 450 000 €

Площадь	221 м²
Комнат	3 спальни
Мебель	Частично
До моря:	1800 м
Локация:	Турция, Алания, Инжекум
До аэропорта:	70 км

До центра города: **30 км**

Свойства

- ✔ Балкон/Терраса
- ✔ Бассейн
- ✔ Закрытая территория

Описание

Представляем вашему вниманию роскошные виллы в уникальном жилом комплексе, состоящем из 8 элитных вилл.

Виллы в районе Инжекум.

Каждая вилла предлагает просторное и комфортное проживание, идеально подходящее для тех, кто ценит приватность, роскошь и удобства современного образа жизни.

Каждая вилла имеет 3 просторные спальни, что обеспечивает достаточно места для всей семьи или гостей.

Два просторных зала предлагают уютное пространство для отдыха и общения, а также стильные места для приема гостей.

Описание вилл:

- 3 комнаты
- общая площадь виллы 291 м2
- чистая площадь виллы 221 м2
- общая площадь земельного участка 2336 м2

Форлекс, уникальная особенность каждой виллы, добавляет элегантности и роскоши в интерьер. Этот элемент дизайна создает атмосферу роскоши и утонченности, делая ваш дом по-настоящему уникальным.

Среди прочих удобств каждая вилла оснащена 5 туалетами и 4 ванными комнатами, что обеспечивает максимальный комфорт и удобство для жильцов. Просторные ванные комнаты оборудованы современными сантехническими приборами и стильной мебелью.

Расположение:

- 1,8 км до моря
- 70 км до аэропорта Анталии
- 100 км от центра Анталии
- 30 км от центра Алании

Эти виллы представляют собой воплощение роскоши и комфорта, идеальное место для тех, кто ищет престижное жилье с высоким уровнем удобств и уютной атмосферой.

Не упустите возможность стать счастливым обладателем одной из этих эксклюзивных вилл и наслаждаться роскошной жизнью в окружении красоты и уюта.

Дата окончания строительства: 15.06.2024

Информация обновлена: 12.03.2025 г.
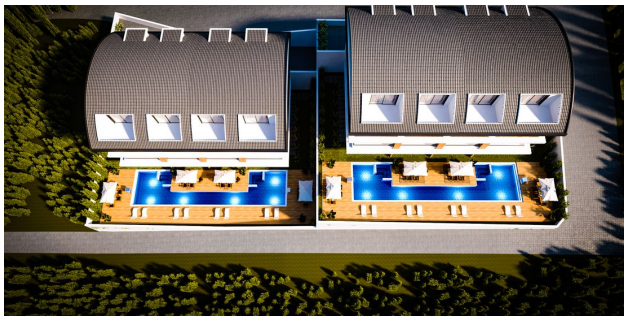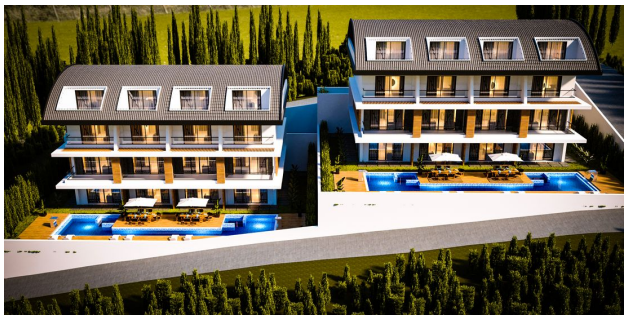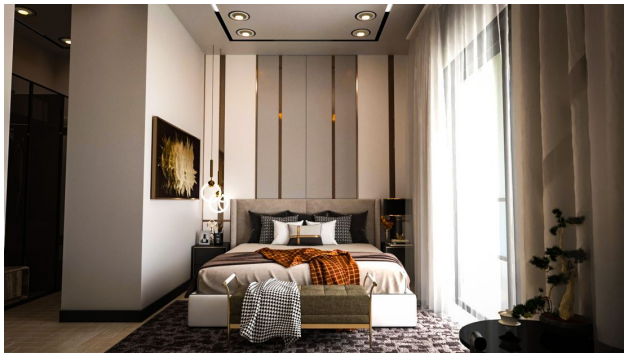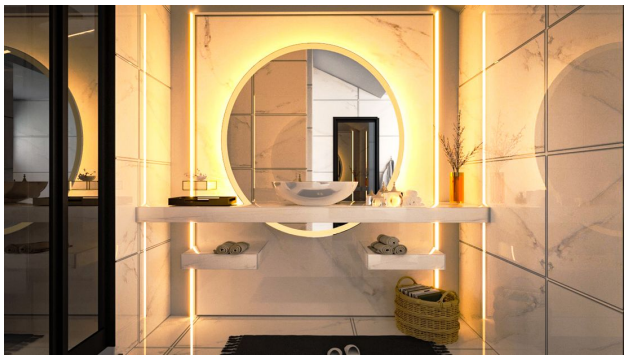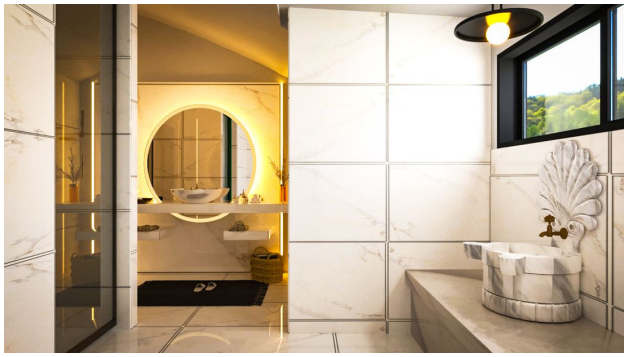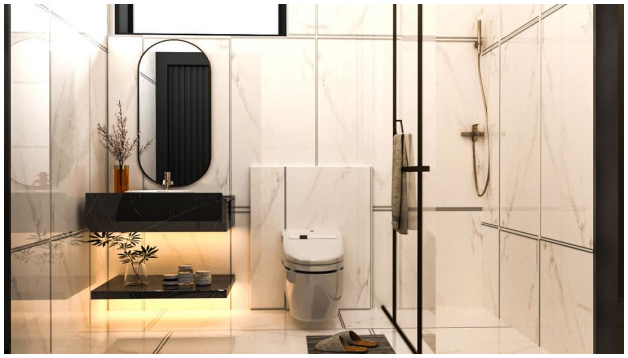
Фотогалерея