Роскошные виллы в эксклюзивном комплексе в Алании (009243)

850 000 € - 950 000 €

Площадь	141 м²
Комнат	4 спальни
Мебель	Частично
До моря:	м
Локация:	Турция, Алания

До аэропорта: **км**

До центра города: **км**

Свойства

- Вид на море
- Балкон/Терраса
- Бассейн
- Закрытая территория
- Гараж
- Лифт

Описание

Представляем вашему вниманию роскошные виллы в эксклюзивном комплексе, которые предлагают уникальное сочетание комфорта, роскоши и высоких технологий.

Эти виллы имеют **площадь 140,5 м2** и великолепные брутто площади 321 м2. С таким пространством вы получаете идеальное сочетание простора и уюта для вашей семьи.

Виллы 4+1.

В каждой вилле предусмотрены 6 туалетов и 6 ванных комнат, обеспечивая максимальное удобство и комфорт для всех членов семьи и гостей.

Кроме того, на вашем распоряжении имеются **сауна, парная, фитнес-зал и джакузи**, где вы сможете расслабиться и насладиться заботой о своем здоровье и благополучии.

Один из важных элементов этой виллы - лифт, который обеспечивает легкий доступ ко всем этажам, что особенно удобно для семей с детьми или пожилых людей.

Безусловным преимуществом этих вилл является **просторная терраса площадью 107 м2**, где вы можете проводить время на свежем воздухе, наслаждаясь красивым видом и уютной атмосферой.

Эти виллы представляют собой идеальное сочетание роскоши, комфорта и современных технологий, делая их прекрасным местом для проживания и отдыха.

Дата начала строительства: 30.11.2023

Дата окончания строительства: 30.11.2024

Информация обновлена: 12.03.2025 г.

Фотогалерея

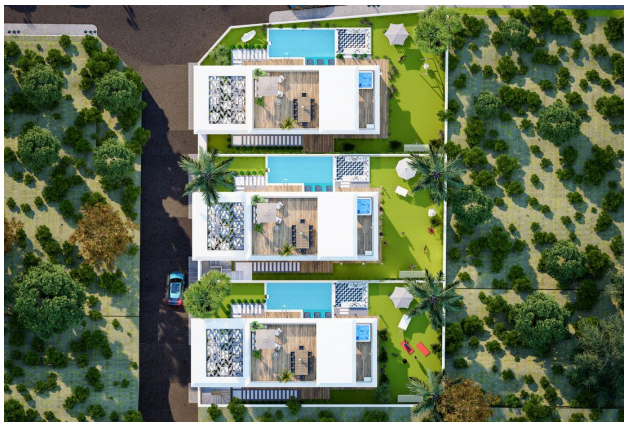

BLOK A

BLOK A

BLOK B

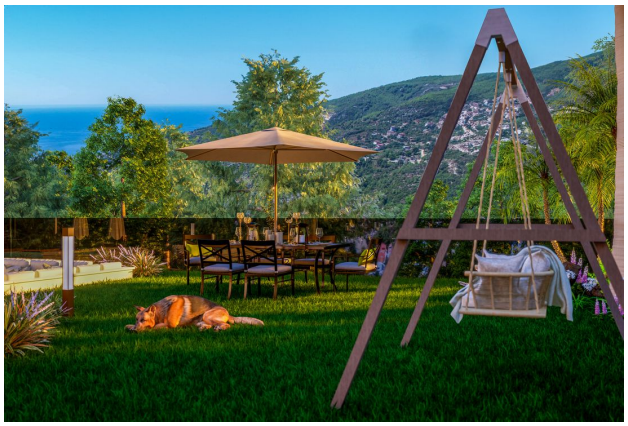

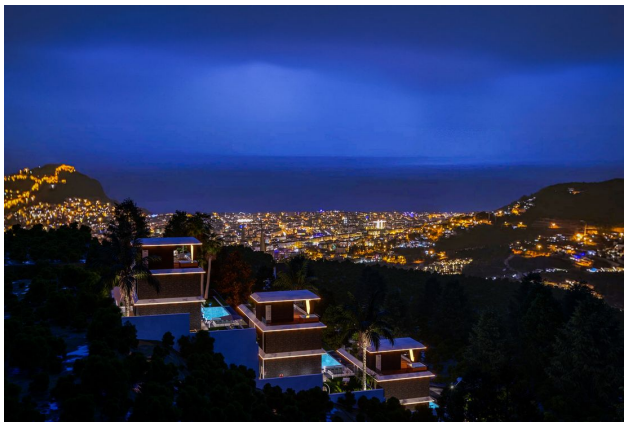

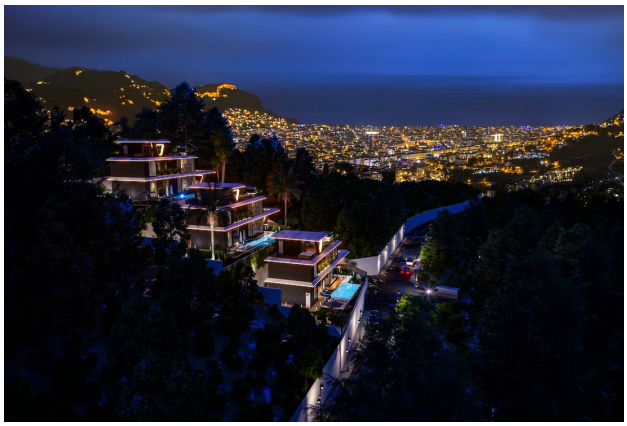

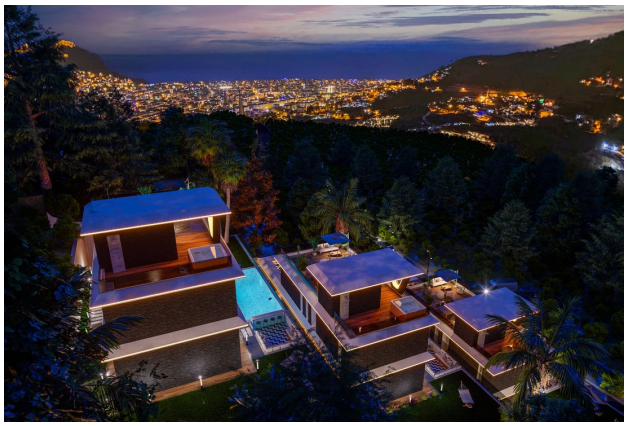

Go

Отсканируйте QR-код, чтобы открыть исходную страницу