Апартаменты с панорамным видом на океан, живописный район Улувату (009493)

172 662 € - 211 031 €

Площадь	54 м² - 59 м²
Комнат	Студия 1 спальня
Мебель	Частично

До моря:	м
Локация:	Индонезия, Бали, Улувату
До аэропорта:	км
До центра города:	км

Свойства

- Вид на море
- Балкон/Терраса
- Бассейн
- Закрытая территория
- 0% рассрочка
- Охрана
- Детская площадка

Описание

Жилой комплекс, это образ жизни, вдохновленный лучшими отельными сетями мира и созданный для того, чтобы предложить своим жителям здоровье, отдых и умиротворение на фоне захватывающего панорамного вид на океан **в районе Улувату.**

В комплексе расположено **42 апартамента**, представляющих собой трехэтажный комплекс премиум-класса.

Тщательно проработон каждый уголок, чтобы создать уникальное сочетание инфраструктурных решений, обеспечивающих максимальный комфорт и удовлетворение потребностей наших жителей.

Апартаменты в подаже:

- **1+1 54 - 59 м2 от 180 000 $**

В комплексе вы найдете разнообразные удобства и уникальные возможности для поддержания здоровья и хорошего самочувствия:

- **Хаммам и сауна** для расслабления и очищения организма
- **Соляная комната** для улучшения дыхания и общего состояния
- **Спа-центр** с разнообразными процедурами и услугами для ухода за телом и душой
- **Бассейн** для освежающих плаваний и релаксации
- **Холодные и горячие купели** для оздоровления и тонизирования кожи
- **Библиотека и чайная комната** для уединения и душевных бесед
- **Йога студия** для практики и развития гибкости и спокойствия
- **Массажные кабинеты** для расслабления мышц и улучшения кровообращения
- **Тренажерный зал** для поддержания формы и здоровья
- **Большой ресторан** с разнообразным меню и высоким уровнем обслуживания

Инвестиционная привлекательность комплекса подтверждается статистикой **окупаемости в 4-6 лет и высоким показателем ROI в 18,9%.**

Leasehold предоставляется на срок 32 года с возможностью продления на 30 лет и еще 20 лет. Это обеспечивает долгосрочную стабильность и надежность владения жильем в комплексе.

План оплаты:

- 25% первоначальный взнос
- рассрочка обсуждается индивидуально

Дата окончания строительства: 03.2024-05.2026.

Информация обновлена: 22.04.2025 г.
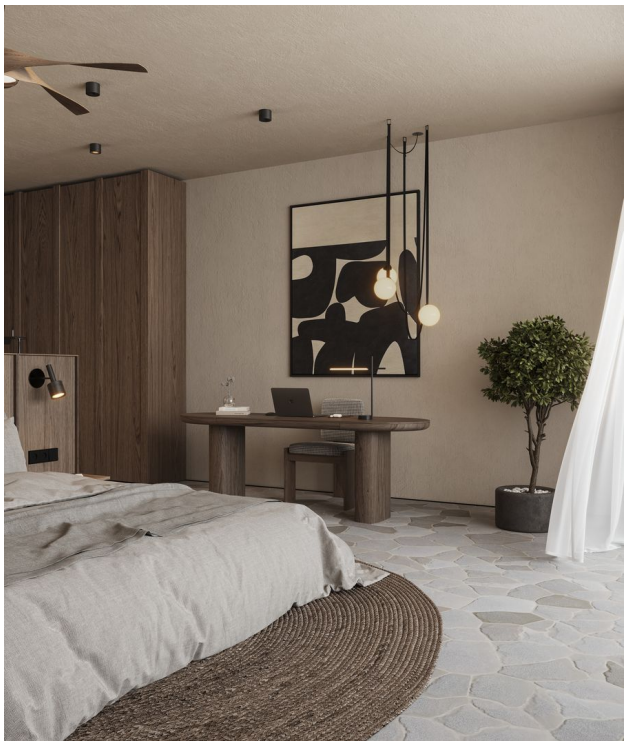
Фотогалерея