# Элитные квартиры на берегу моря от застройщика в Гюзельюрте (002272)

## 174 825 € - 419 581 €

| | |
|---|---|
| Площадь | 47 м² - 108 м² |
| Комнат | 1 спальня<br>2 спальни<br>3 спальни |
| Мебель | Частично |
| До моря: | 200 м |

| | |
|---|---|
| Локация: | **Северный Кипр, Гюзельюрт** |
| До аэропорта: | **км** |
| До центра города: | **км** |

## Свойства

- Вид на море
- Балкон/Терраса
- Бассейн
- Закрытая территория
- Открытая парковка
- Охрана
- Лифт
- Детская площадка

## Описание

Апартаменты в жилом комплексе — это воплощение роскоши и комфорта, последний штрих в уникальном проекте курортного комплекса.

Сочетая в себе стильный дизайн и первоклассные удобства, эта чудесная башня предлагает жителям и гостям незабываемый опыт отдыха на берегу Средиземного моря.

**В комплексе расположено 85 квартир различных типов:**

- 1+1 площадь 47 м2
- 2+1 площадь 64- 94 м2
- 3+1 площадь 108 м2

Большинство квартир предоставляют **великолепный панорамный вид на море** всего в 200 метрах от берега.

Расположенный на западном побережье Северного Кипра в регионе Газиверен, комплекс обеспечивает спокойный образ жизни с легким доступом ко всем городским удобствам.

Он всего в часе езды от международного аэропорта Эрджан, что делает его идеальным местом для отдыха и постоянного проживания.

Недалеко от комплекса находится город Лефке, который становится все более популярным благодаря развитию своих связей с европейским сообществом.

Это открывает новые возможности как для отдыха, так и для инвестиций, особенно с учетом близости к Международному университету.

Жители и гости комплекса могут наслаждаться разнообразными удобствами, включая **общий бассейн с потрясающим видом, спа-центр, сауну, тренажерный зал** и многое другое.

Пентхаус на тринадцатом этаже предлагает неповторимые впечатления от жизни с высоты с лучшим видом на весь остров.

Круглогодичный ресторан и бар на пляже, а также клуб водных видов спорта и школа кайтсерфинга обеспечивают разнообразие развлечений для всех членов семьи.

**Детская площадка** и ландшафтные сады создают уютную атмосферу для детей и взрослых.

Расположение комплекса также обеспечивает легкий доступ к различным местным достопримечательностям, включая пляж, поле для гольфа, горнолыжный курорт Троодос и многие другие.

Дата окончания строительства: 2019 г.

Апартаменты — это не просто место для жизни или отдыха, это идеальное сочетание комфорта, роскоши и качества, где каждый момент становится незабываемым.

**Информация обновлена: 03.04.2025 г.**

# Фотогалерея

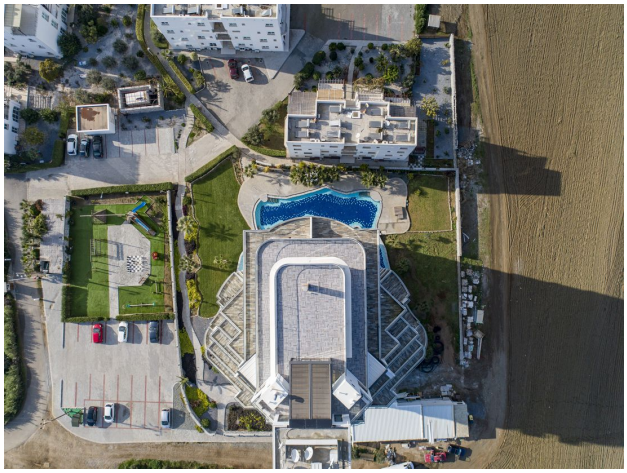

Отсканируйте QR-код, чтобы открыть исходную страницу