Квартиры в новом жилом комплексе, имеющим прямой выход к морю в Монтефаро, Гран Алакант (006237)

405 000 €

Площадь	102 м²
Комнат	3 спальни
Мебель	Частично

До моря:	**800 м**
Локация:	**Испания, Аликанте**
До аэропорта:	**км**
До центра города:	**км**

Свойства

- Вид на море
- Балкон/Терраса
- Бассейн
- Закрытая территория
- Подземный паркинг
- Детская площадка

Описание

Новый жилой комплекс, имеющий прямой выход к морю, состоит из 170 апартаментов.

Расположен **в 800 метрах от знаменитого пляжа** Эль-Карабасси (El Carabassi), отмеченного голубым флагом.

Это тихое и очень живописное место рядом с природным парком Clot de Galvany с дюнами и низкорослыми соснами.

Апартаменты с 3 спальнями и 2 ванными комнатами имеют продуманную планировку и в зависимости от этажности имеют прекрасный вид на море и пляж или частные сады жилого комплекса.

Описание:

- **Gran Alacant**
- Квартира

- Спальни: 3
- Ванные комнаты: 2
- Гостиные:1
- Вид: на озелененные зоны
- Кухня:Американка - меблирована без быт. техн.
- Построенная территория:102 m2

Это современный жилой комплекс с бассейном, частным подземным паркингом, подсобными помещениями, садовыми зонами, спортивно-оздоровительным комплексом, вело парковкой и детской игровой площадкой.
Благодаря живописным пейзажам и великолепному расположению между населенными пунктами Эль-Альтет (Altet) и Санта-Пола (Santa Pola), рядом с Аликанте и Эльче, новые апартаменты жилого комплекса Gran Alacant являются привлекательным и оптимальным вариантом для покупки жилья на побережье Коста-Бланка.

Информация обновлена: 16.04.2024 г.
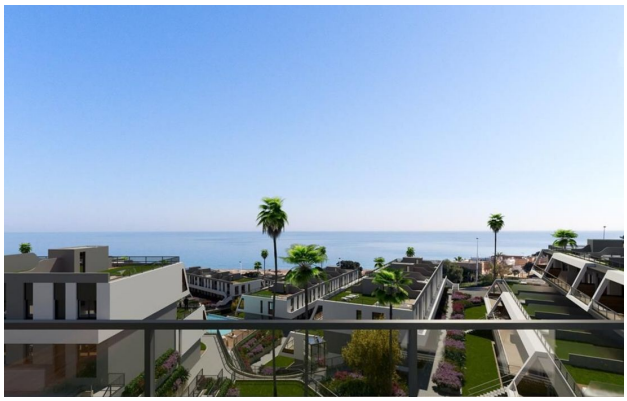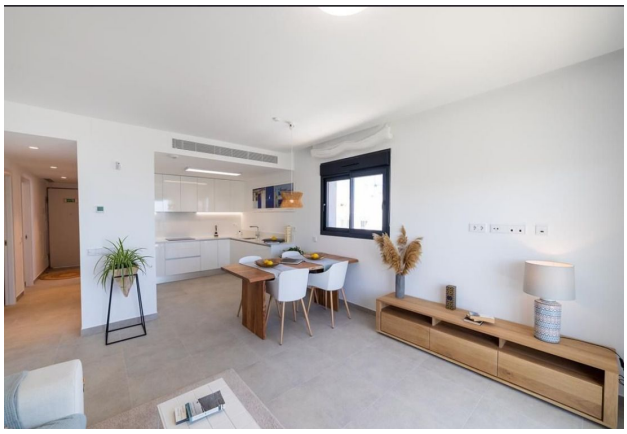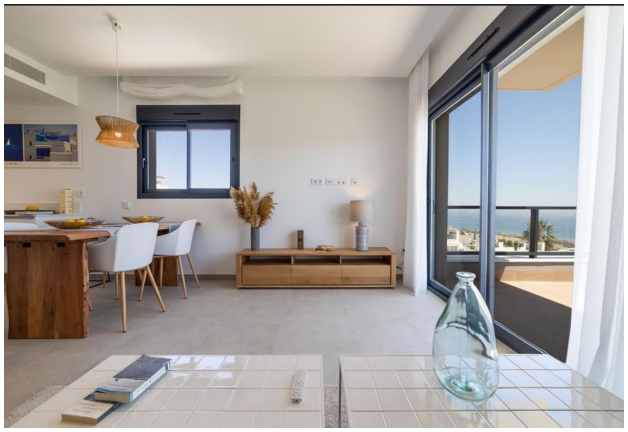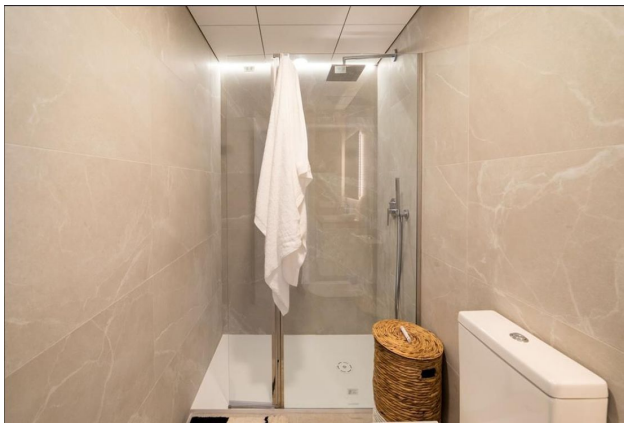
Фотогалерея