Просторные апартаменты в жилом комплексе в живописном районе Доганкой (005304)

285 549 € - 320 514 €

Площадь	145 м²
Комнат	3 спальни
Мебель	Частично
До моря:	1000 м
Локация:	Северный Кипр, Кирения
До аэропорта:	км

До центра города: км

Свойства

- Балкон/Терраса
- Бассейн
- Закрытая территория
- Открытая парковка
- 0% рассрочка
- Охрана
- Детская площадка
- Электрогенератор

Описание

Новый жилой комплекс, расположенный **в живописном районе Доганкой** на Северном Кипре, всего в 1000 метрах от побережья Средиземного моря.

Этот проект включает в себя 4 отдельных блока, каждый из которых имеет 3 этажа.

Комплекс предлагает современные **апартаменты и пентхаусы с планировкой 3+1**, созданные с упором на простор и комфорт для постоянного проживания.

Жилой комплекс - идеальный выбор для тех, кто ищет современное и удобное жилье в непосредственной близости от пляжей и всей необходимой инфраструктуры.

Эти квартиры подойдут как для круглогодичного проживания, так и для отдыха на лазурном побережье.

Апартаменты общей площадью 133 кв.м. и балконом 13 кв.м. спроектированы так, чтобы обеспечить свободное пространство в гостиной, простор в спальнях и прекрасный вид из окон вашего дома.

Проект оснащен собственным генератором, чтобы предотвратить неудобства в случае перебоев с электричеством.

Благодаря расположению недалеко от моря вы сможете наслаждаться морским воздухом, находясь в непосредственной близости от всех необходимых удобств и инфраструктуры района.

Живописный район Доганкой, известный своей природной красотой и спокойной атмосферой, делает этот проект еще более привлекательным для желающих сочетать комфортное проживание с близостью к природе и морю.

В районе предусмотрены различные удобства и инфраструктура, такие как парк, банк, аптека, школа, кафе и детский сад, что делает жизнь здесь еще более удобной и комфортной.

Услови оплаты:

- первоначальный взнос в размере 35%
- беспроцентная рассрочка на 65% до конца строительства

Это обеспечивает удобство и доступность для потенциальных покупателей.

Дата окончания строительства: 2025 г.

Информация обновлена: 16.04.2025 г.

Фотогалерея

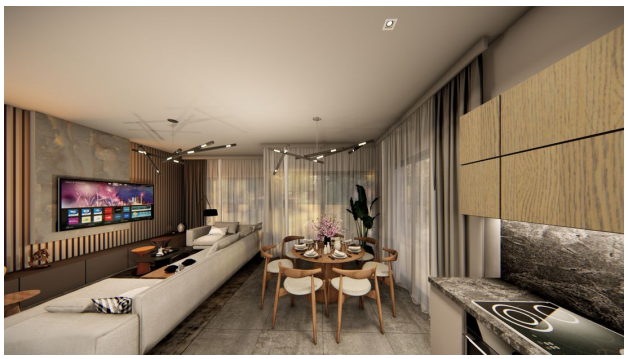

STAY
IN BED

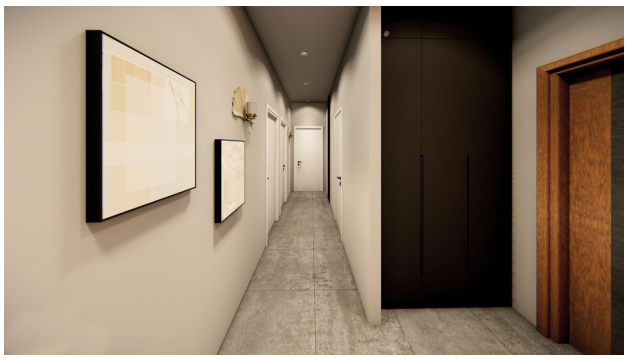

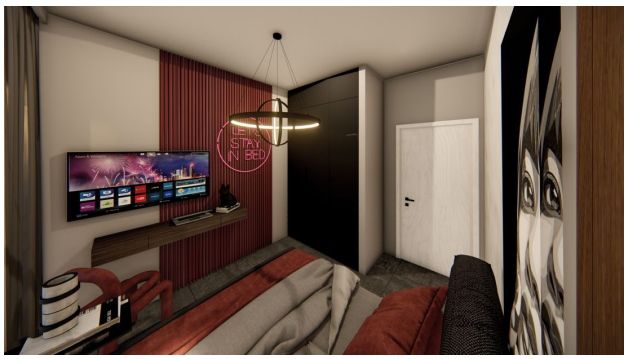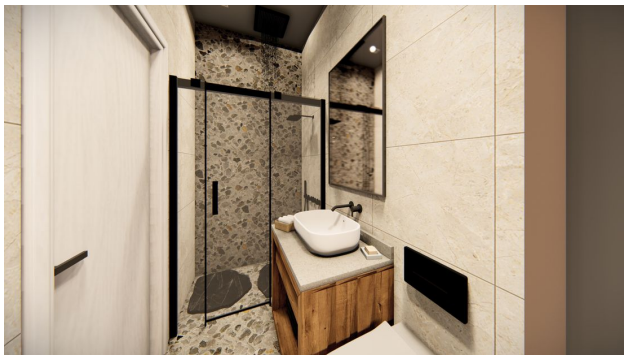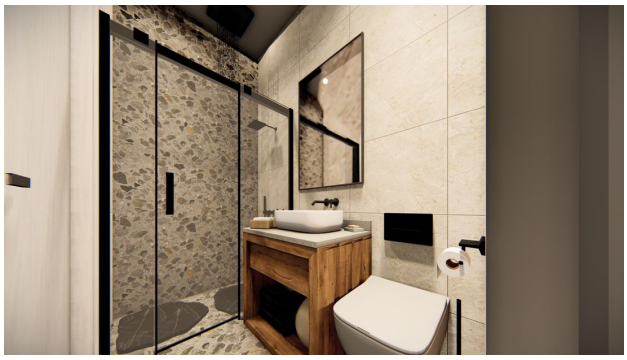
STAY
IN BED