Квартира в новом жилом комплексе класса люкс на первой линии моря в престижном районе Кестель (31900)

330 000 €

Площадь	150 м²
Комнат	3+1 пентхаус
Мебель	Частично
До моря:	100 м
Локация:	Турция, Алания, Кестель

До аэропорта: **35 км**

До центра города: **7 км**

Свойства

- Балкон/Терраса
- Бассейн
- Закрытая территория
- Открытая парковка
- Охрана
- Лифт
- Детская площадка
- Электрогенератор

Описание

Квартира в новом жилом комплексе апартаментов класса люкс, утопающий в изяществе и комфорте, на первой линии моря в живописном и **престижном районе Кестель**, под Аланией.

Этот новый апартамент – настоящий жемчужина роскоши и элегантности, притягивающая взгляды своей величественной архитектурой и великолепием окружающего пейзажа.

Описание квартиры:

- 3+1 пентхаус
- площадь 150 м2
- 5 этаж

Погружаясь в мир этого уникального комплекса, вы ощутите всю прелесть жизни на берегу моря, в окружении роскошных удобств и безупречного сервиса.

Открытые и закрытые бассейны манят своей свежестью, а **зона для загара и отдыха** приглашает насладиться ласковыми лучами солнца, окруженными невероятной красотой природы.

В этом комплексе предусмотрено все для полноценного отдыха и релаксации: **фитнес-зал, сауна и хамам** позволят вам поддерживать свою форму и наслаждаться спокойствием, а **кинотеатр** – окунуться в мир кино и развлечений прямо у себя дома.

Но не только удобства внутри вашего апартамента делают его уникальным.

Вас также ждет ландшафтный сад, зона барбекю и детская площадка, где вы сможете провести время с семьей и друзьями, наслаждаясь атмосферой уюта и радости.

Инфраструктура комплекса:

- Благоустроенная территория, сад
- Ландшафтный дизайн
- Открытый бассейн
- Детский бассейн
- Зона для загара и отдыха
- Крытый бассейн
- Фитнес-центр
- Хамам
- Финская сауна
- Римская парная
- Джакузи
- Комнаты для массажа
- Кинотеатр
- Игровая комната
- Настольный теннис
- Бильярд
- Wi-fi на территории комплекса
- Электрогенератор
- Детская площадка

- Зона барбекю
- Крытая парковка
- Открытая парковка
- Круглосуточная охрана и видеонаблюдение

За вас всегда будет следить заботливый смотритель, а ваше спокойствие и безопасность гарантированы благодаря охране и системе круглосуточного видеонаблюдения.

Эта квартира – это не просто дом, это место, где воплощаются в жизнь ваши мечты о роскоши, комфорте и безмятежности у моря. Она ждет вас, чтобы подарить вам волшебные моменты и незабываемые впечатления.

Информация обновлена: 05.12.2024 г.

Фотогалерея

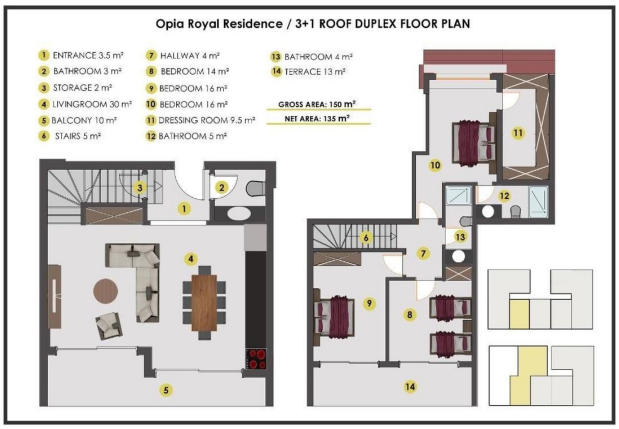

Отсканируйте QR-код, чтобы открыть исходную страницу