Квартира в готовым ТАПУ в комплексе с обширной инфраструктурой в районе Авсаллар (32500)

55 000 €

Площадь	45 м²
Комнат	1 спальня
Мебель	Частично
До моря:	1400 м
Локация:	Турция, Алания, Авсаллар
До аэропорта:	50 км

До центра города: **23 км**

Свойства

- Балкон/Терраса
- Бассейн
- Закрытая территория
- Открытая парковка
- Охрана
- Лифт
- Детская площадка
- Электрогенератор
- Трансфер на пляж

Описание

Квартира от инвестора в уютной семейной резиденции.

Это потрясающая возможность обзавестись собственной курортной недвижимостью в солнечной Турции!

Проект завершен.

Резиденция располагается в тихом месте популярного района Алании - **Авсаллар**, в окружении сосновых лесов и горных пейзажей, в экологически чистой среде. Целебный горный бриз, свежий воздух и спокойствие создают идеальные условия для расслабляющего отдыха и здорового образа жизни.

До пляжа Инжекум - 1,4 км.

Пляж с идеально ровным бархатистым песком. Вход в море здесь пологий. На пляж и на рынок ходит регулярный трансфер от застройщика.

Проект относится к категории комфорт-класса: закрытая территория и обширная внутренняя инфраструктура. Территория окружена хвойными деревьями.

В первой очереди (блоки A и B) все квартиры проданы. Вторая очередь проекта состоит из двух блоков (C и D): на 42 и 49 квартир.

Описание квартиры:

- **1+1**
- **площадь 44,5 м2**
- **1 этаж**
- квартира C1

В стоимость квартиры включено: полная чистовая отделка, встроенная кухонная мебель и полностью укомплектованные санузлы.

С ТАПУ, переоформление **4 000 €** вместо 12 000 € в сравнении с первичным оформлением ТАПУ является значительным снижением затрат.

Экономия в размере 8 000 € может оказать существенное влияние на бюджет приобретения недвижимости и сделать это вложение еще более привлекательным.

В инфраструктуру комплекса входит:

- Открытый бассейн
- Подогреваемый крытый бассейн (в блоке B)
- Тренажерный зал (в блоке C)
- Сауна, турецкий хаммам (в блоке C)
- Мини-клуб и детская игровая комната
- Детская площадка
- Крытая и открытая автопарковка
- Генератор
- Территория украшена декоративными зелеными растениями и деревьями

Преимущества проекта:

- Экологически чистый район, популярный у иностранцев
- Отельная инфраструктура жилого комплекса
- Поблизости расположен один из лучших пляжей Алании – Инжекум

Старт строительства: март 2022

Окончание строительства: декабрь 2023

Информация обновлена: 17.02.2025 г.

Фотогалерея

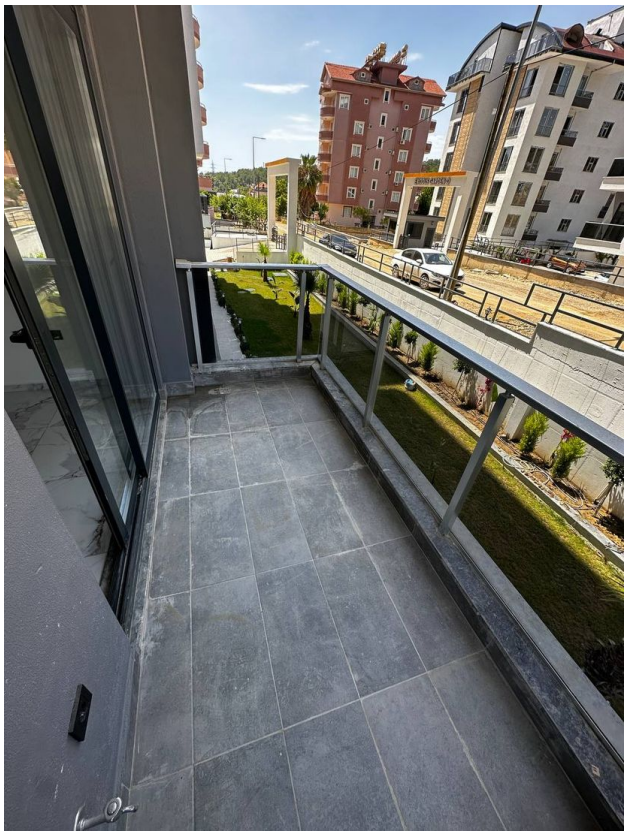

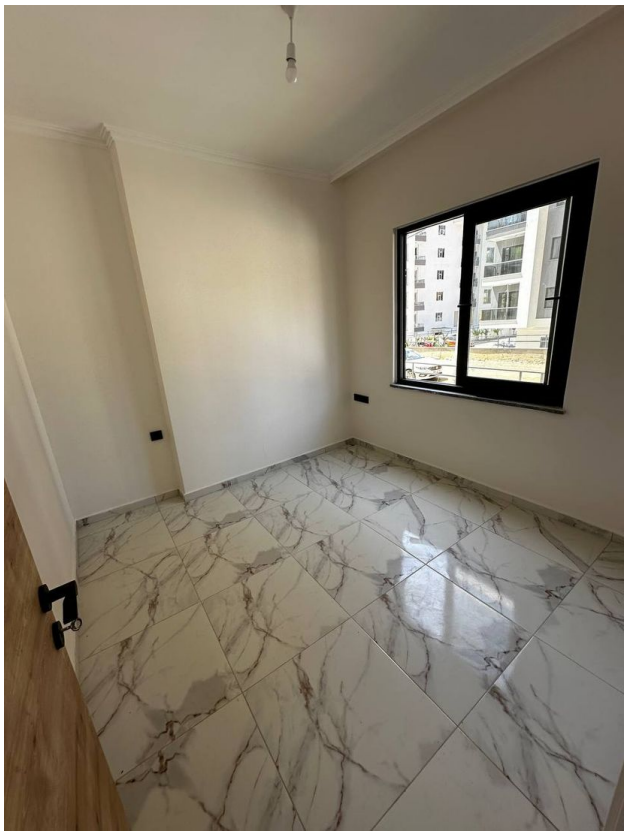

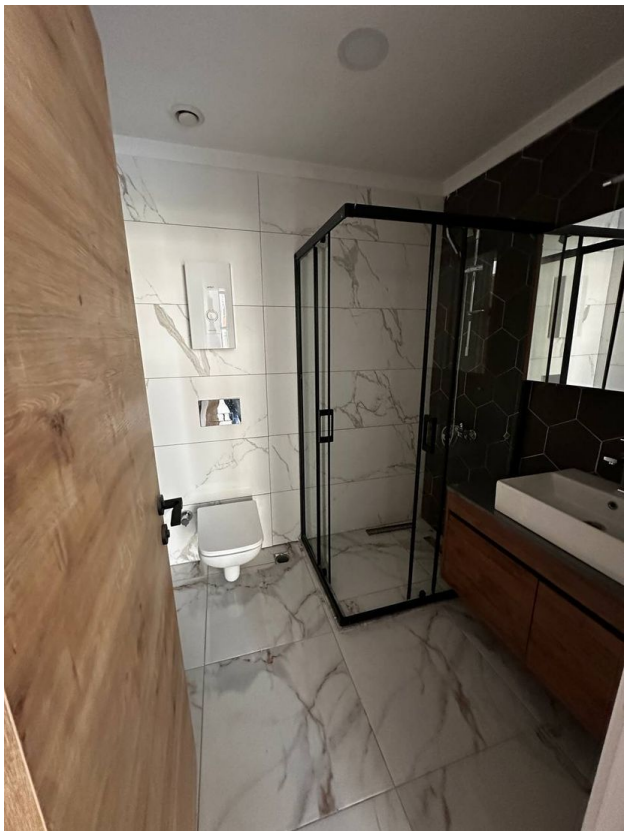

DON'T WISH FOR IT
WORK FOR IT
BE STRONGER
THAN YOUR EXCUSES

GAME
STATION

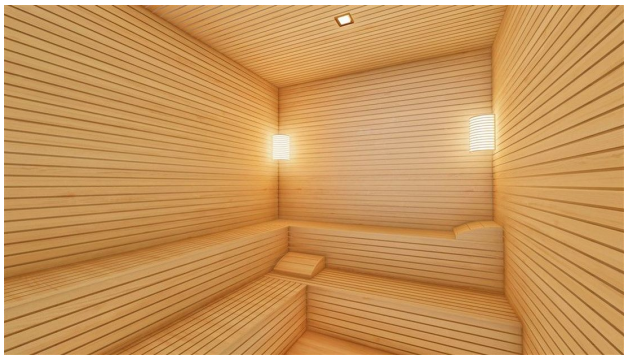

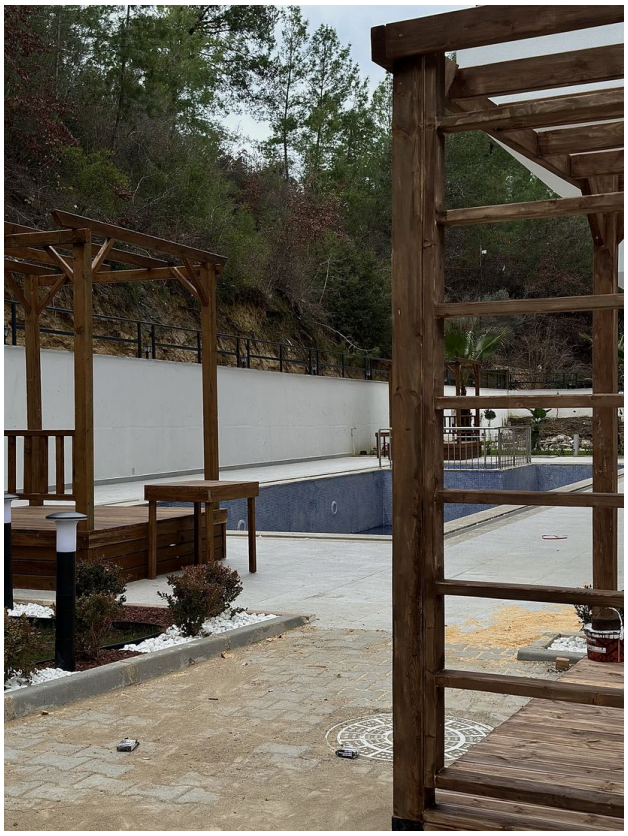

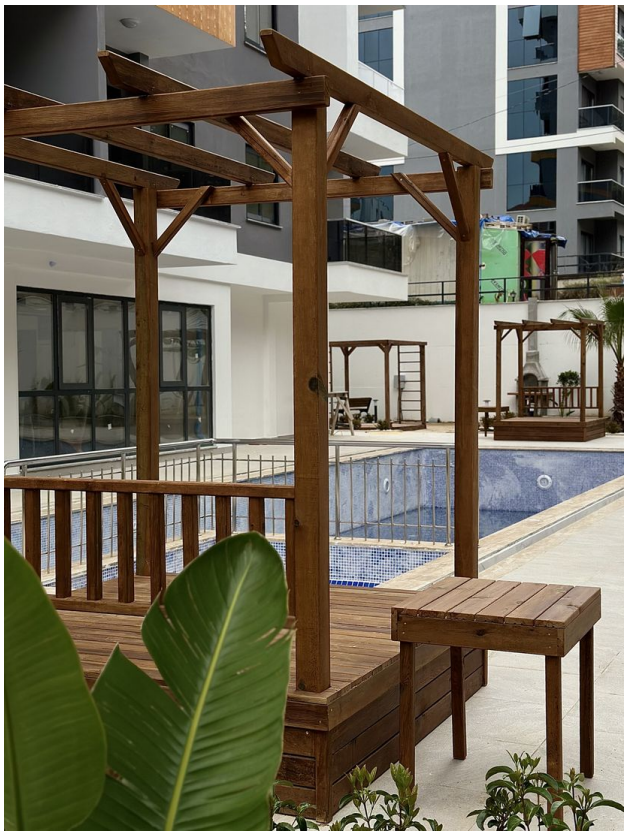

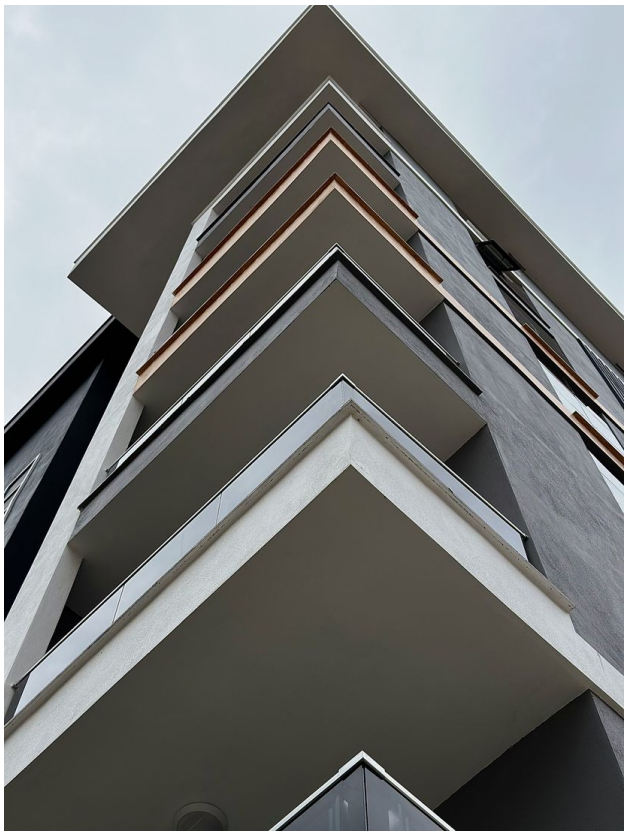

Отсканируйте QR-код, чтобы открыть исходную страницу