Уютная квартира в комплексе с инфраструктурой в районе Демирташ (33800)

113 000 €

Площадь	56 м²
Комнат	1 спальня
Мебель	Частично
До моря:	210 м
Локация:	Турция, Алания, Демирташ
До аэропорта:	17 км

До центра города: **23 км**

Свойства

- Балкон/Терраса
- Бассейн
- Закрытая территория
- Открытая парковка
- Охрана
- Лифт
- Детская площадка
- Электрогенератор

Описание

Ищете идеальное место для вашего будущего жилья в Алании?

Тогда этот жилой комплекс на главной улице Демирташа станет вашим лучшим выбором!

Всего в 210 метрах от вас - бесконечные просторы Средиземного моря, а также удобная транспортная развязка со всеми районами города и его окрестностями.

Характеристики квартир:

- 1+1
- площадь 55,5 м2
- 2 этаж
- **Включенные удобства:** чистовая отделка, встроенная кухонная мебель, полностью оборудованные ванные комнаты, выходы под кондиционеры, стальные входные двери

Преимущества района Демирташ:

- Близость к морю: всего 210 метров
- Умеренные цены в сравнении с другими районами города
- Панорамные виды на море и горы с первых этажей
- Уединение и природный характер района

Инфраструктура проекта:

- открытый бассейн и шезлонги для отдыха
- кафетерий
- тренажерный зал
- сауна, паровая комната
- массажная комната
- открытая парковка
- закрытая территория с ландшафтным дизайном

Расстояние:

- до центра района - 2,5 км
- до аэропорта Газипаша – всего 17 км или 15-20 мин на автомобиле
- до аэропорта Анталия – 155 км
- до центра Алании – 23 км
- до района Махмутлар – 14 км
- до района Каргыджак – 11 км
- до античного города Сиедра – 9 км
- до каньона Сападере – 18 км

Не упустите возможность стать счастливым обладателем квартиры в одном из самых привлекательных районов Алании!

Дата окончания строительства: 12.2024 г.

Информация обновлена: 04.12.2024 г.

Фотогалерея

BINA GIRIŞI
OYUN ALANI
OTOPARK
BINA GIRIŞI
BLOK
YÜZME HAVUZU

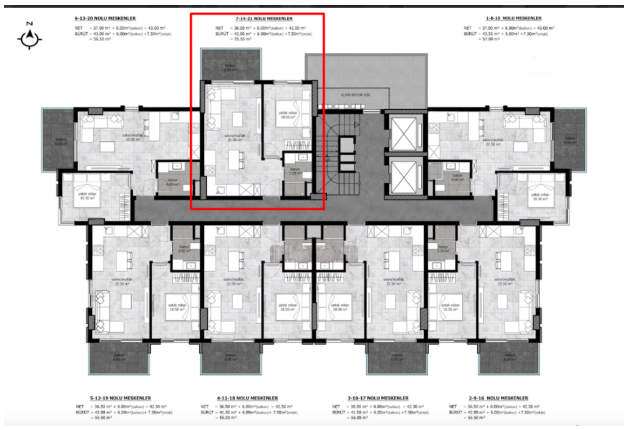
N
6-13-20 NOLU MESKENLER
NET = 37.00 m² + 6.00m²(balkon) = 43.00 m²
BURUT = 52.50 m² + 9.00m²(balkon) = 7.20m²(ortak)
= 52.50 m²
7-14-21 NOLU MESKENLER
NET = 36.00 m² + 6.00m²(balkon) = 42.00 m²
BURUT = 52.50 m² + 6.00m²(balkon) = 7.20m²(ortak)
= 52.50 m²
1-8-15 NOLU MESKENLER
NET = 37.00 m² + 6.00m²(balkon) = 43.00 m²
BURUT = 52.50 m² + 6.00m² = 7.20m²(ortak)
= 52.50 m²
ALPHA MOTOR FOR
5-12-19 NOLU MESKENLER
NET = 36.50 m² + 6.00m²(balkon) = 42.50 m²
BURUT = 42.50 m² + 6.00m²(balkon) = 7.30m²(ortak)
= 55.30 m²
4-11-18 NOLU MESKENLER
NET = 36.50 m² + 6.00m²(balkon) = 42.50 m²
BURUT = 42.50 m² + 6.00m²(balkon) = 7.30m²(ortak)
= 55.30 m²
3-10-17 NOLU MESKENLER
NET = 36.50 m² + 6.00m²(balkon) = 42.50 m²
BURUT = 41.50 m² + 6.00m²(balkon) = 7.30m²(ortak)
= 54.50 m²
2-9-16 NOLU MESKENLER
NET = 36.50 m² + 6.00m²(balkon) = 42.50 m²
BURUT = 42.00 m² + 6.00m²(balkon) = 7.30m²(ortak)
= 55.30 m²