Квартира в новом современном комплексе в самом центре Аланьи (34200)

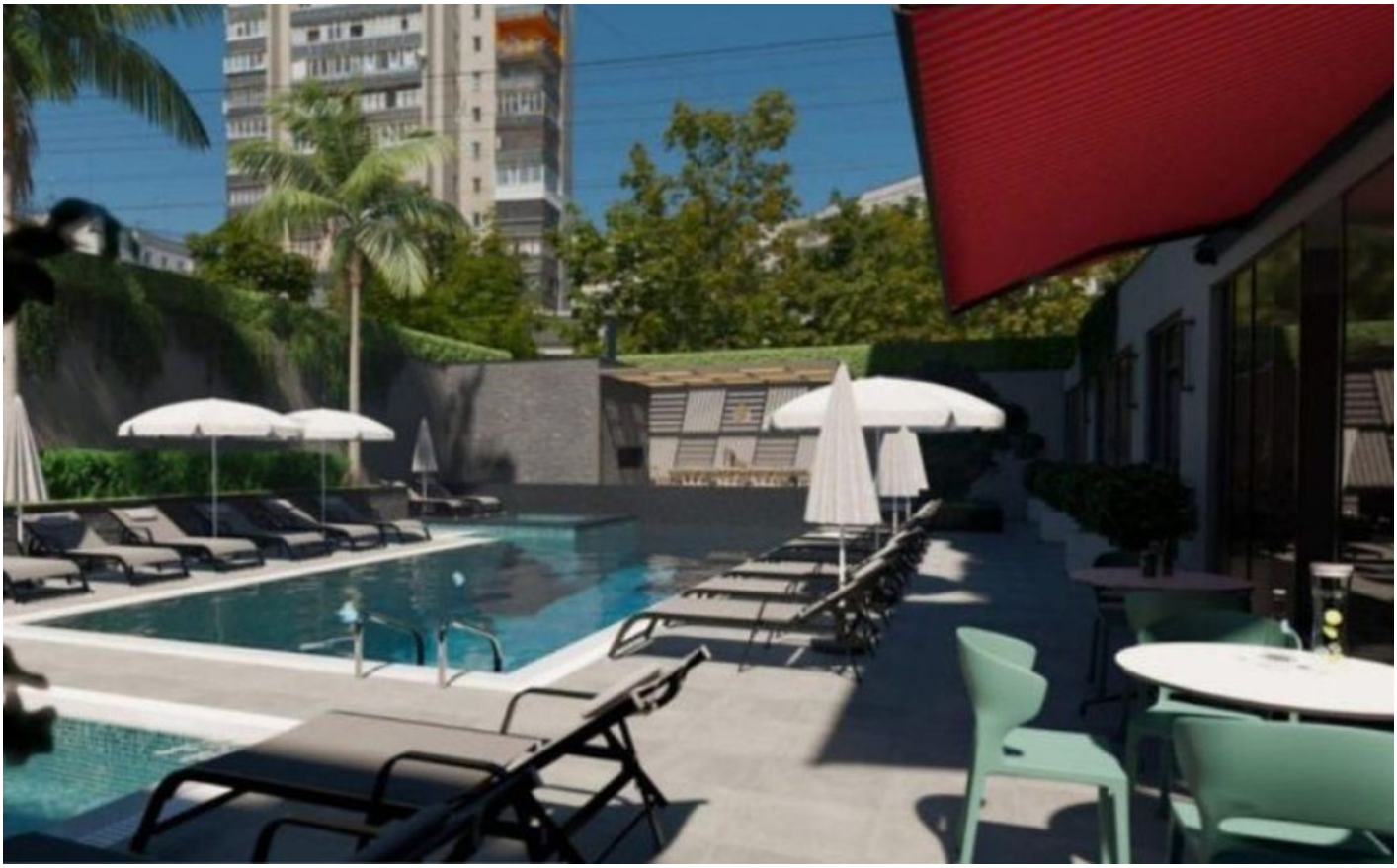

240 000 €

Площадь	65 м²
Комнат	1 спальня
Мебель	Частично
До моря:	300 м
Локация:	Турция, Алания, Алания центр

До аэропорта: **40 км**

До центра города: **км**

Свойства

- Балкон/Терраса
- Бассейн
- Закрытая территория
- 0% рассрочка
- Охрана
- Лифт
- Детская площадка
- Электрогенератор

Описание

Это уникальное предложение просторной квартиры находится в новом бутик-комплексе, расположенном в центре Алании, в престижном районе пляжа Клеопатры.

Описание квартиры:

- 1+1
- площадь 65 м2
- 4 этаж
- квартира 36

Включает в себя уютную спальню, просторную гостиную с кухней, современный санузел и уютный балкон, откуда открываются захватывающие виды на окружающий пейзаж.

Этот комплекс обеспечивает **полную инфраструктуру** для вашего комфортного проживания и отдыха, включая:

- открытый бассейн
- фитнес-зал
- сауну
- хамам
- джакузи
- бар у бассейна
- зону отдыха

Гарантированная безопасность обеспечивается **круглосуточной охраной** и видеонаблюдением.

Расположенный всего **в 300 метрах от известного пляжа Клеопатры**, этот комплекс предоставляет уникальную возможность насладиться всеми преимуществами жизни в центре города, в окружении ресторанов, баров, клубов и магазинов, пользуясь преимуществами роскошной жизни на южном побережье Турции.

Гибкие условия оплаты, которые могут быть адаптированы под ваши потребности. **Возможна рассрочка 0 %.**

Не упустите свой шанс настроиться на ритм жизни, который вы заслуживаете, в этом престижном жилом комплексе в самом сердце Алании.

Информация обновлена: 09.12.2024 г.

Фотогалерея

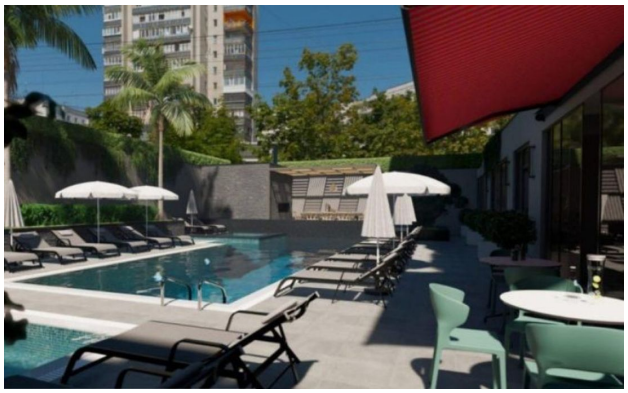

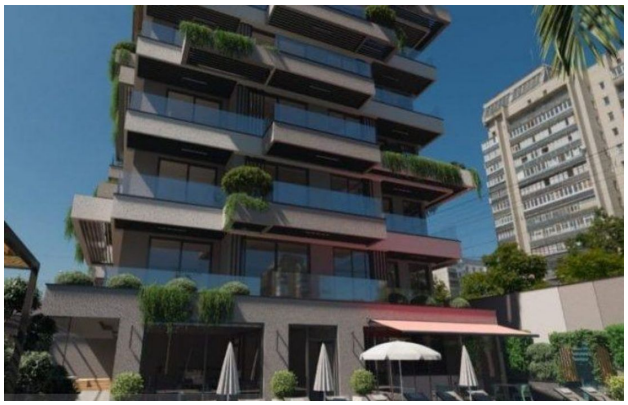

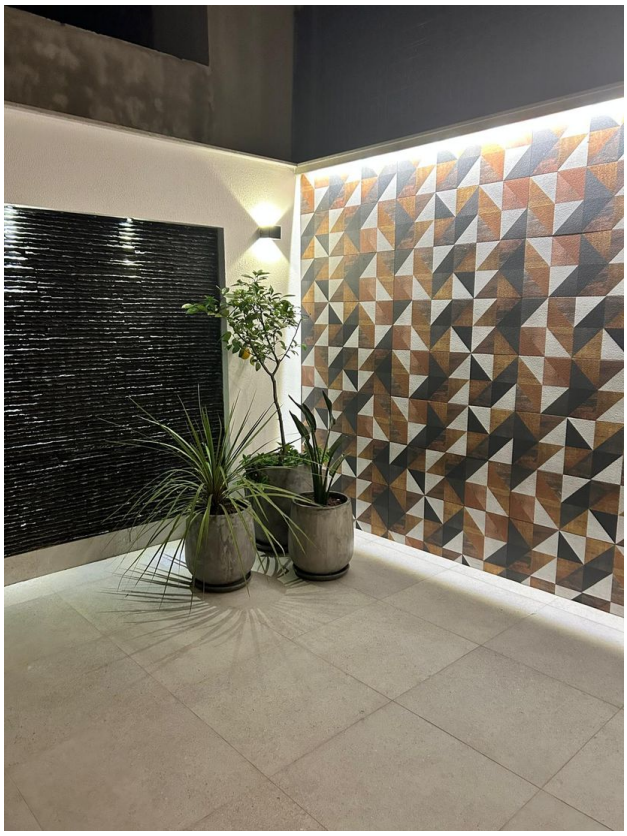

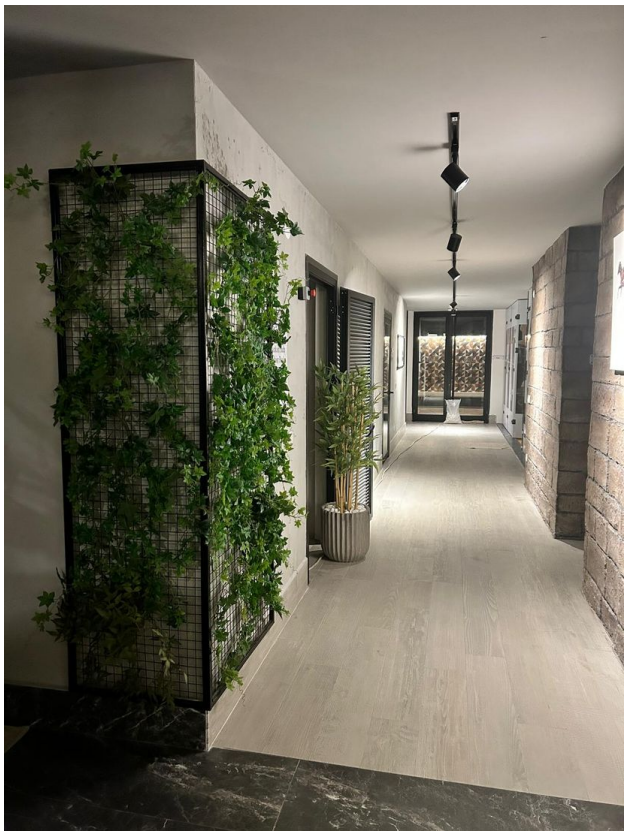

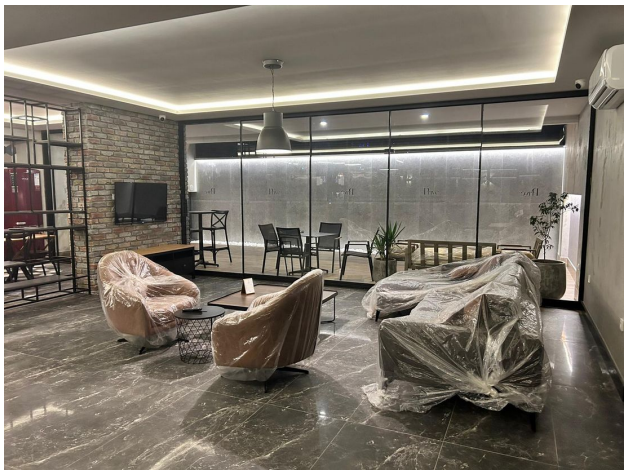

A
LW
AYS

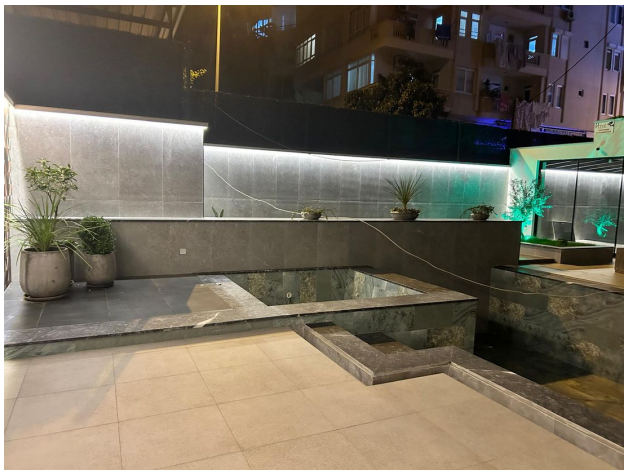

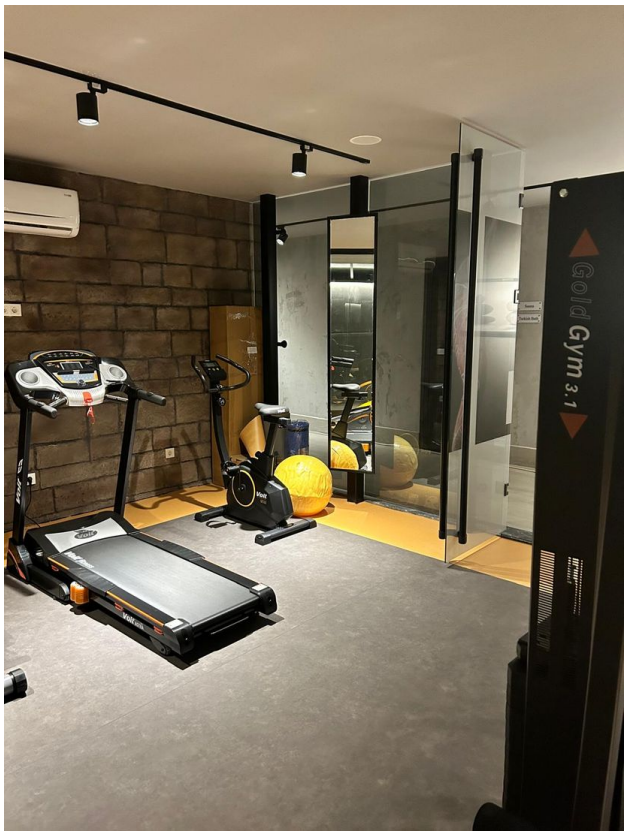
Gold Gym 3.1

Sauna
Turkish Bath

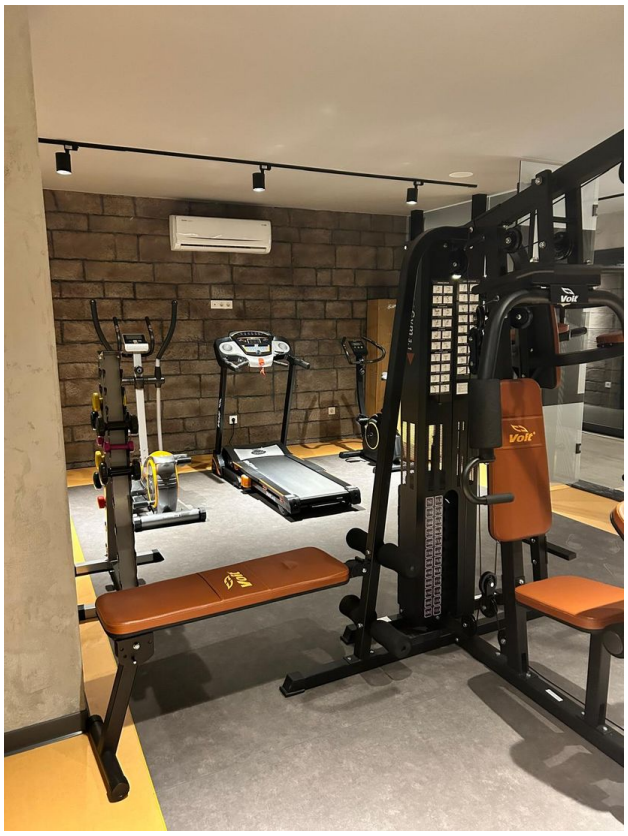
Volt

Отсканируйте QR-код, чтобы открыть исходную страницу