Комфортные таунхаусы в жилом комплексе в Нуану (002502)

361 631 € - 942 926 €

Площадь	128 м² - 383 м²
Комнат	2 спальни 3 спальни 4 спальни
Мебель	Полная
До моря:	м
Локация:	Индонезия, Бали, Чангу
До аэропорта:	км

До центра города: км

Свойства

- С мебелью
- Балкон/Терраса
- Бассейн
- Закрытая территория
- 0% рассрочка
- Сад

Описание

Таунхаусы в клубном поселке в Нуану. Нуану - это творческий город, расположенный на площади 44 гектара в Бали, Индонезия, который
воплощает суть гармоничного проживания.

Здесь обитает сообщество творцов, лидеров и инициаторов перемен.

Поселок расположен всего в 20 минутах от Чангу, и по мере того, как инфраструктура Бали продвигается на Западное побережье, Нуану становится следующим перспективным районом для инвестиций.

Это новое поколение энергоэффективных домов с рестораном, спа, тренажерным залом, большим бассейном.

Всего 16 таунхаусов.

- **Таунхаус с 2 спальнями,садом и бассейном от 359 000 $**

Особенности

• Два этажа
• Таунхаус с гостинной двойной высоты с офисной зоной на мезонинном уровне,

со стильной и удобной кухней, окнами от пола до потолка и ванными комнатами премиум-класса

- **Таунхаус с 3 спальнями,садом и бассейном от 477 000 $**

Особенности

• Грандиозный трехуровневый таунхаус
• Спальня и ванная комната на третьем этаже, откуда открываются прекрасные виды на восход или закат

- **Таунхаус с 4 спальнями,садом и бассейном 998 000 $**

Особенности

• Единственный 4-комнатный таунхаус
• В два раза шире стандартного таунхауса
• Бассейн площадью 18 м2, высококлассная кухня, просторные зоны отдыха, терраса на крыше, джакузи и потрясающие пейзажи

Завершение строительства запланировано на третий квартал 2025 года.

Гибкий план платежей и безпроцентная рассрочка для вашего удобства.

Гарантия на строительную конструкцию 25 лет.

Удобства включают:

- Долгосрочную аренду на 28 + 30 лет с возможностью продления
- Ресторан и бар
- Консьерж-сервис
- Спортзал и фитнес
- Коворкинг
- Электротранспорт

Завершение строительства: 3 квартал 2025 года.

Апартаменты полностью укомплектованы мебелью, фурнитурой и готовы к заселению.

Этот клубный поселок представляет собой идеальную смесь роскоши, удобства и инноваций, чтобы создать неповторимый образ жизни на Бали.

Информация обновлена: 14.02.2025 г.

Фотогалерея

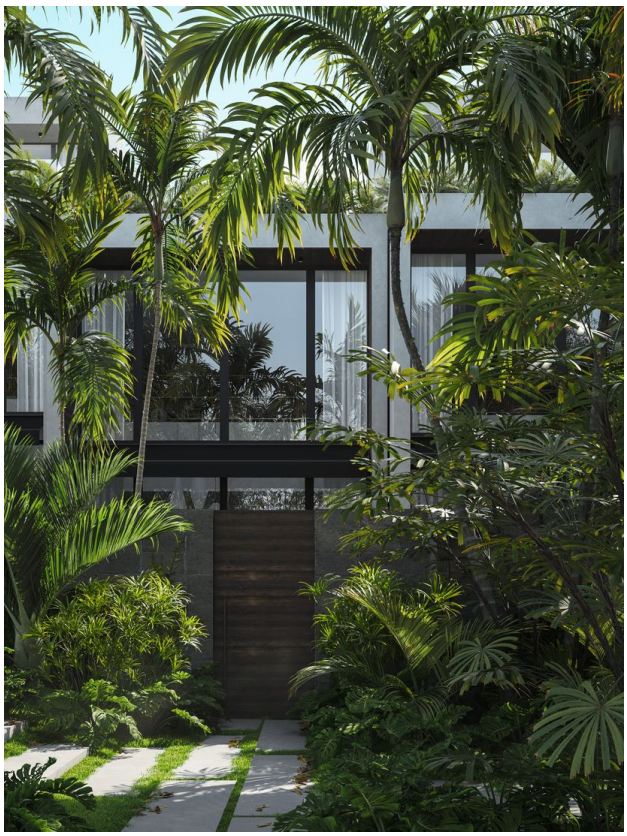

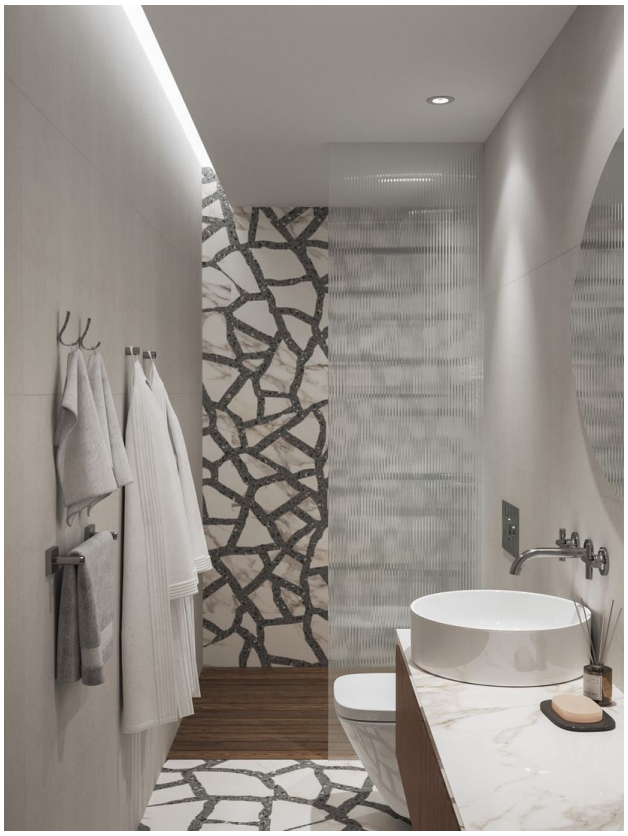

Отсканируйте QR-код, чтобы открыть исходную страницу