Квартира в новом жилом комплексе с собственной инфраструктурой в Авсалларе (35000)

96 000 €

Площадь	59 м²
Комнат	1 спальня
Мебель	Полная

До моря:	**1100 м**
Локация:	**Турция, Алания, Авсаллар**
До аэропорта:	**50 км**
До центра города:	**20 км**

Свойства

- С мебелью
- Балкон/Терраса
- Бассейн
- Закрытая территория
- Открытая парковка
- 0% рассрочка
- Охрана
- Лифт
- Детская площадка
- Электрогенератор

Описание

Привлекательная квартира в новом жилом комплексе класса люкс с полной инфраструктурой, расположенном **в курортном поселке Авсаллар под Аланией, всего в 1100 метрах от моря и пляжа.**

Эта **квартира с планировкой 1+1 расположена на 6-м этаже блока B и имеет общую площадь 59 м2**.

Она **полностью меблирована**, что делает ее готовой к проживанию или сдаче в аренду.

В комплексе предусмотрены все удобства для комфортного отдыха и релаксации, такие как **бассейн, зимний бассейн, хамам, спортзал и зона для барбекю.**

Расстояние до лучших пляжей Авсаллара, включая знаменитый пляж Инжекум, составляет всего 1 км.

Пляж Инжекум, отмеченный Голубым Флагом за свою чистоту, предлагает пологий вход в море и белый песок, создавая идеальные условия для отдыха.

Квартира оборудована кухонным гарнитуром с техникой, качественной сантехникой и мебелью в санузле. Она теплая и светлая, с установленным кондиционером в зале и предварительно подготовленными трассами под кондиционеры в комнатах.

ВОЗМОЖНА РАССРОЧКА НА КВАРТИРУ !!!

Не упустите возможность стать владельцем уютной и стильной квартиры в прекрасном курортном поселке Авсаллар!

Информация обновлена: 09.12.2024 г.

Фотогалерея

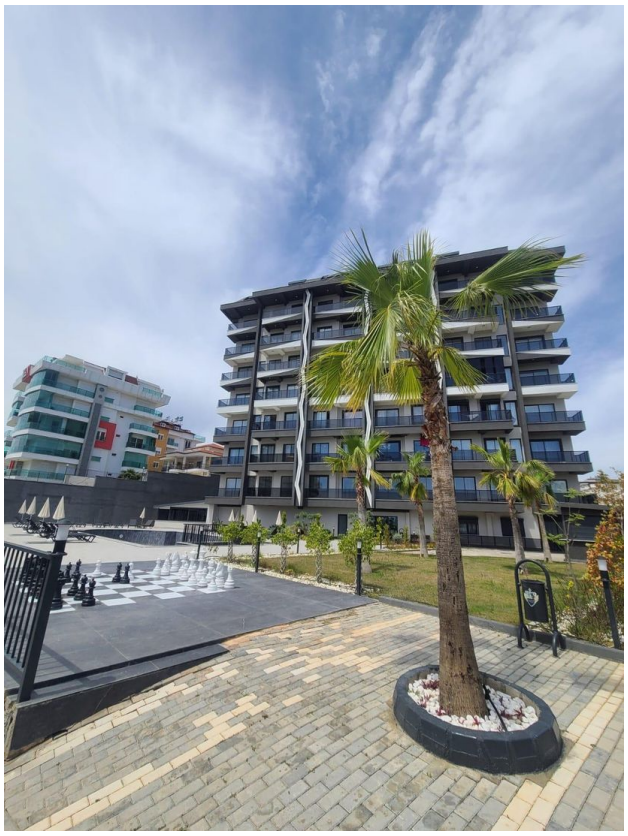

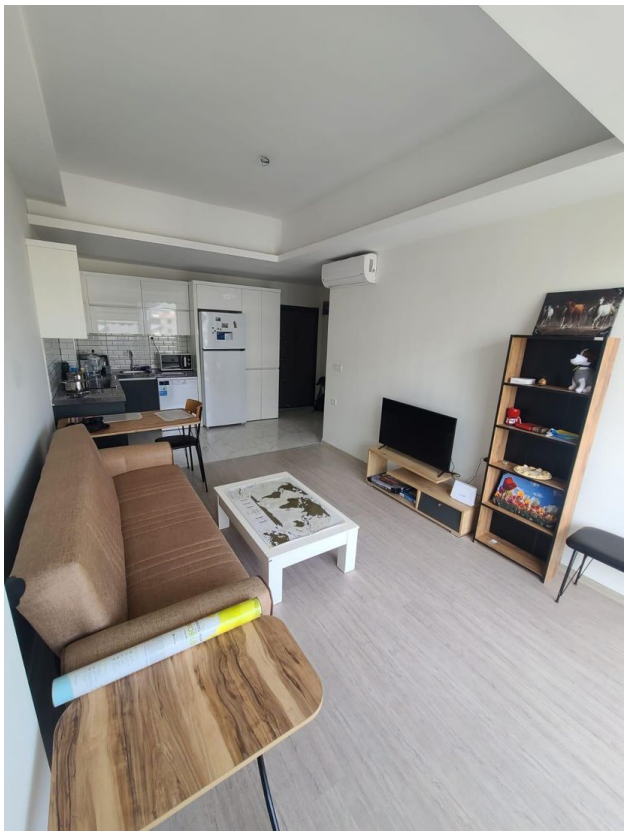

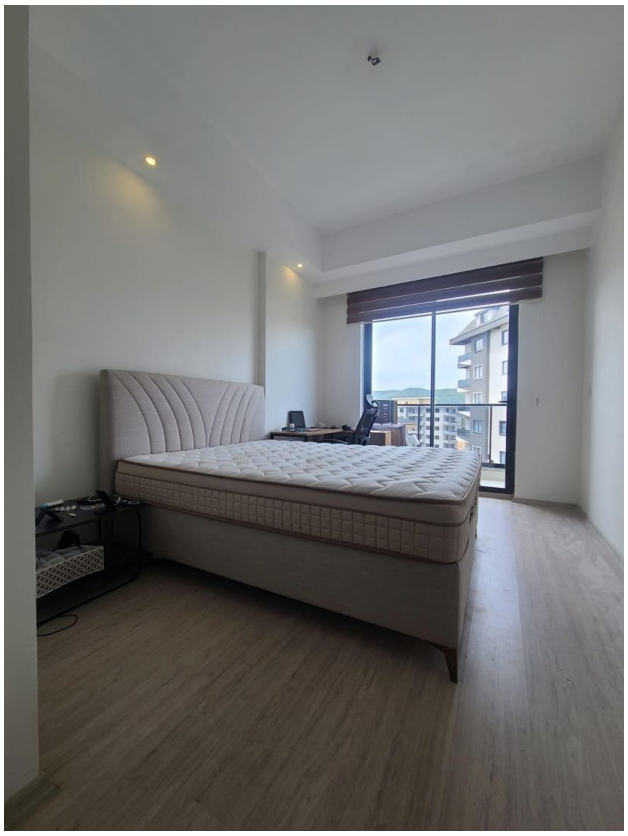

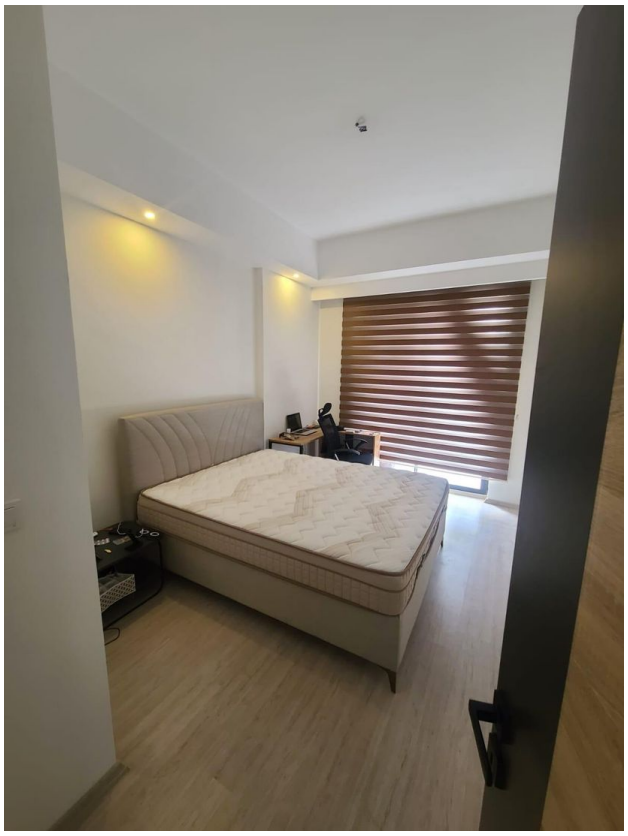

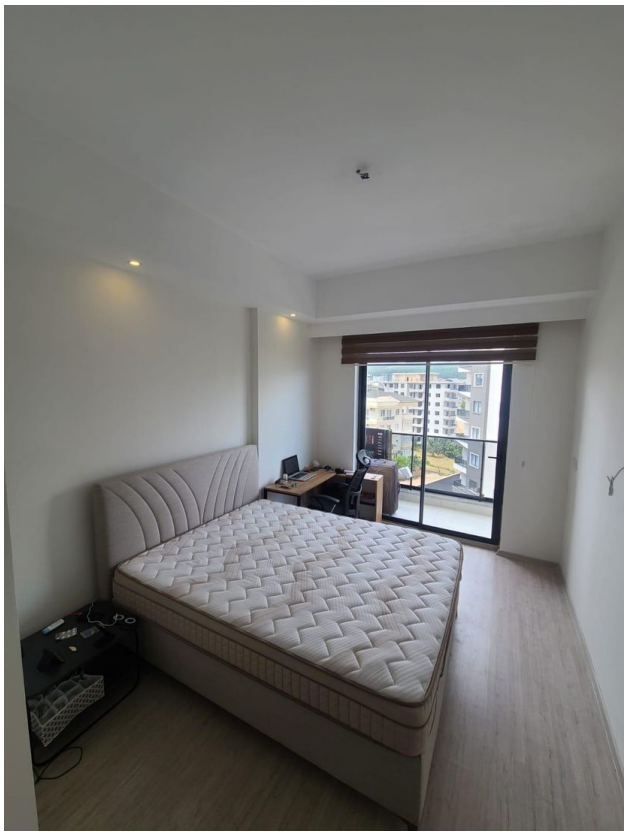

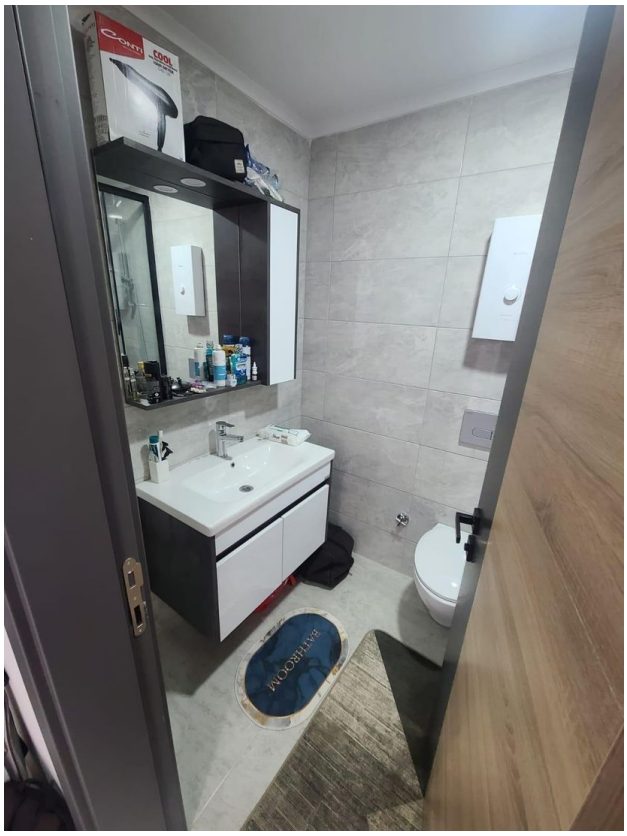
BATHROOM

Отсканируйте QR-код, чтобы открыть исходную страницу