Уютная квартира в самом центре Алании (0280001)

800 €

Площадь	60 м²
Комнат	1 спальня
Мебель	Полная
До моря:	700 м
Локация:	Турция, Алания, Алания центр
До аэропорта:	40 км
До центра города:	км

Свойства

- Встроенная техника
- С мебелью
- Балкон/Терраса
- Бассейн
- Закрытая территория
- Открытая парковка
- Охрана
- Лифт
- Детская площадка
- Электрогенератор

Описание

Квартира 1+1 в аренду в центре Алании.

Описание квартиры:

- 1+1
- площадь 60 м2
- полностью меблирована

Современный комплекс, расположенный в районе Гуллер Пинар.

Удобная локация, комплекс находится в пешей доступности от пляжа и исторического района города. Напротив комплекса расположена муниципальная детская спортивная школа.
В комплексе 2 блока по 11 этаже.

Инфраструктура комплекса:

- закрытая и открытая парковка
- фитнес
- сауна
- открытый бассейн
- закрытый бассейн
- детская игровая комната
- детская игровая площадка
- беседка
- зеленая зона
- помещение для проведения мероприятий
- гостевая парковка
- парковка для моторов и велосипедов
- генератор

Пляж в пешей доступности 800 м 12 минут.
Пляж Клеопатры 20 минут.

Цена в высокий сезон: 800 € в месяц

Информация обновлена: 04.06.2024 г.

Фотогалерея

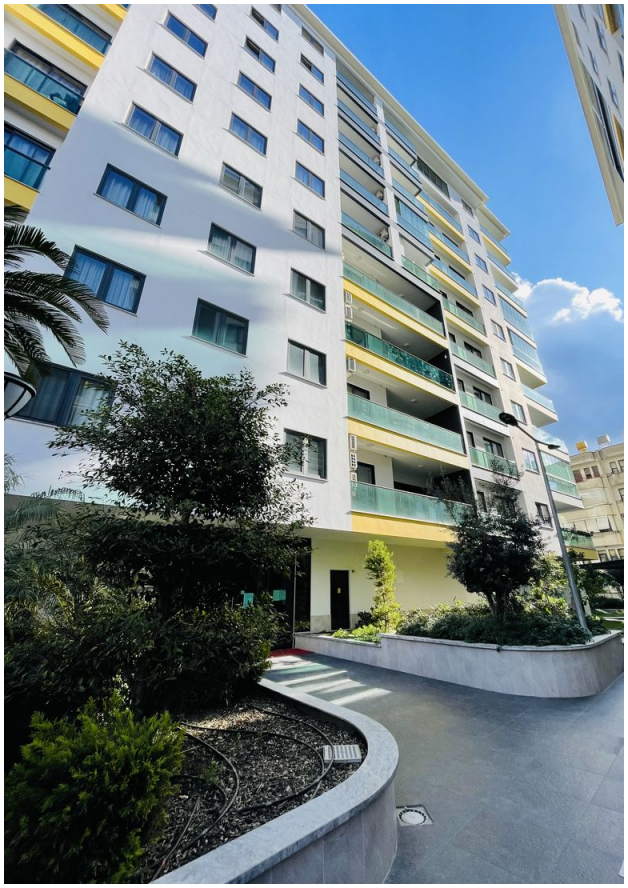

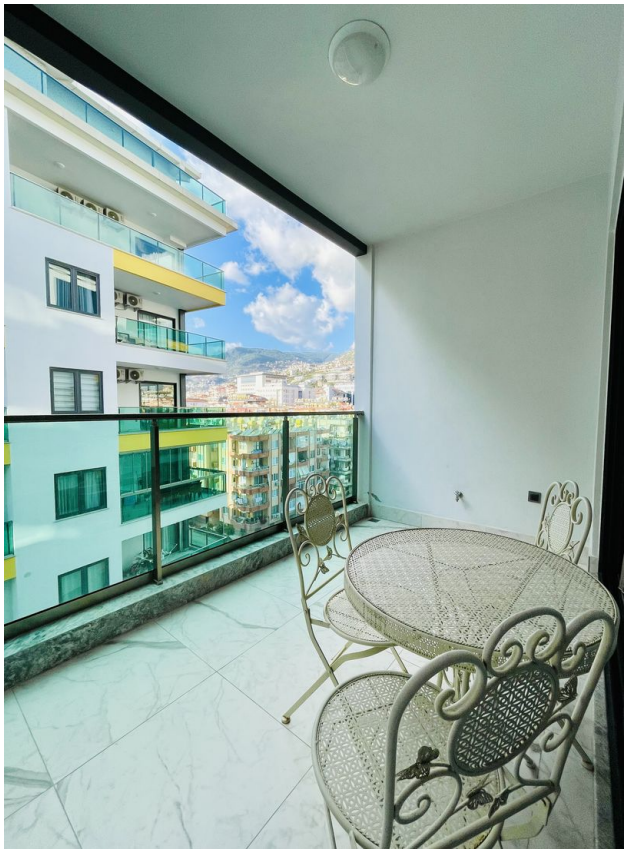

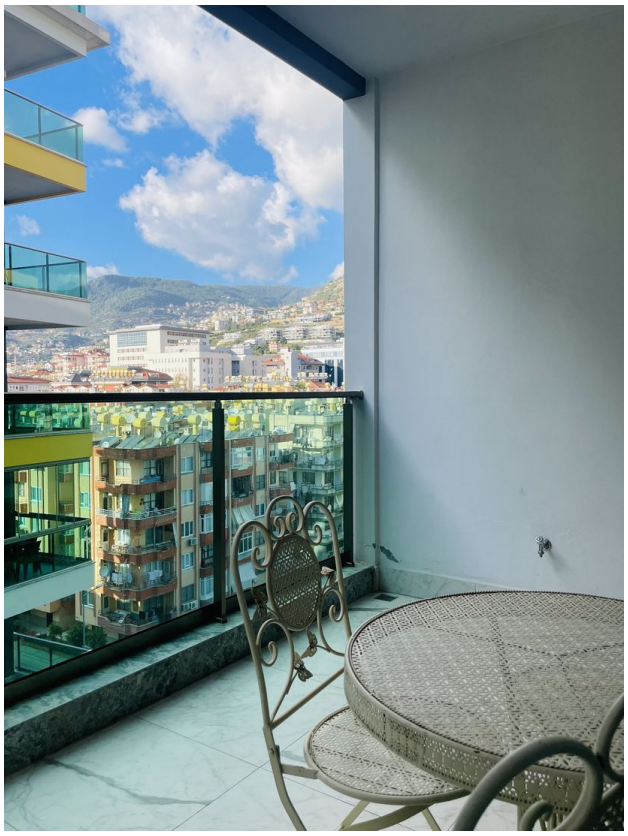

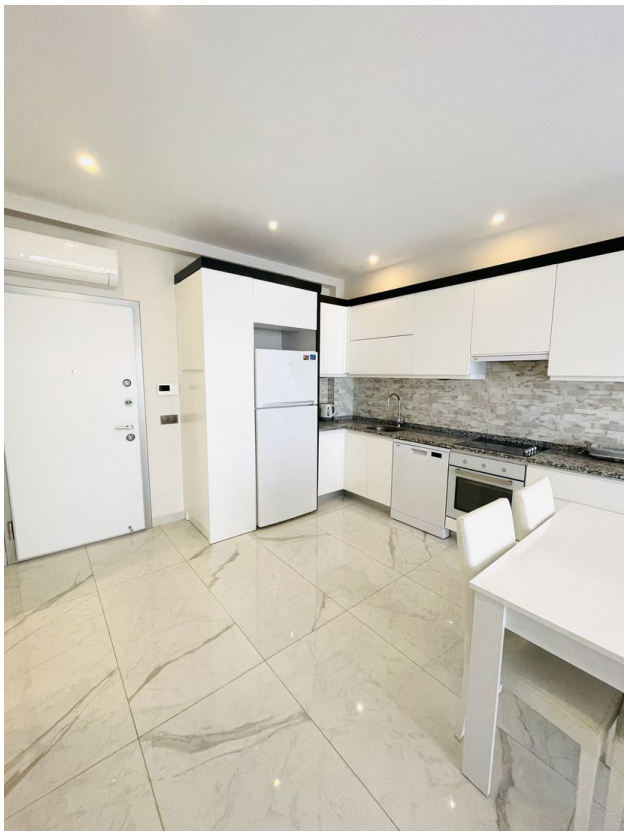

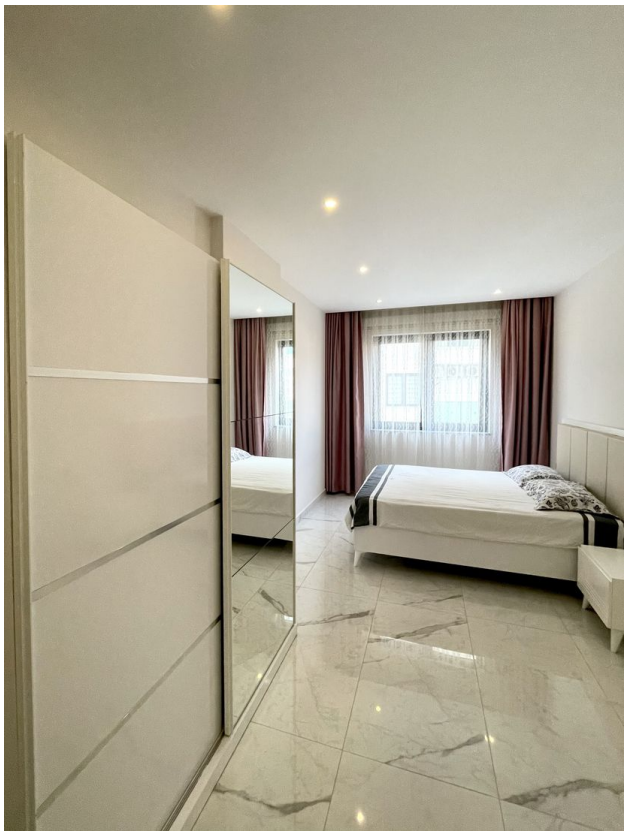

Отсканируйте QR-код, чтобы открыть исходную страницу