Квартира в элитном районе Каргыджак, всего в 120 метрах от моря (0310001)

1 000 €

Площадь	55 м²
Комнат	1 спальня
Мебель	Полная
До моря:	120 м
Локация:	Турция, Алания, Каргыджак
До аэропорта:	30 км
До центра города:	12 км

Свойства

- Встроенная техника
- С мебелью
- Балкон/Терраса
- Бассейн
- Закрытая территория
- Открытая парковка
- Охрана
- Собственный пляж
- Лифт
- Детская площадка
- Электрогенератор

Описание

Квартира в элитном районе Каргыджак, всего в 120 метрах от моря и пляжа.

Комплекс расположен на центральной улице города и имеет собственный пляж и пирс, что делает его идеальным местом для комфортного проживания и отдыха.

Параметры квартиры:

- **Тип:** 1+1 (одна спальня и одна гостиная)
- **Площадь:** 55 м²
- **Этаж:** 3-й этаж
- **Аэропорт:** 30 км
- **Центр Алании:** 12 км

Инфраструктура комплекса:

- **Свой пляж и пирс !**
- **Бассейны:** Открытый и крытый подогреваемый бассейны для круглогодичного использования.
- **Детская площадка и игровая комната:** Идеальные места для развлечения детей.
- **Турецкая баня, сауна и массажные кабинеты:** Для вашего полного расслабления и восстановления.
- **Тренажерный зал:** Современное оборудование для поддержания физической формы.
- **Ресторан:** Разнообразные места для питания и отдыха без необходимости покидать комплекс.
- **Подземная автостоянка:** Безопасное и удобное место для вашего автомобиля.
- **Охрана и видеонаблюдение 24/7:** Полный контроль и безопасность на территории комплекса.
- **Центральная спутниковая система и Wi-Fi:** Современные средства связи и развлечений.
- **Генератор:** Гарантированное электроснабжение.
- **Лифт:** Удобный доступ на все этажи комплекса.
- **Коммерческие помещения:** 12 коммерческих помещений на первых этажах, предоставляющих разнообразные услуги и товары.

Рассположение:

- Аэропорт: 30 км
- Центр Алании: 12 км

Эта квартира в Каргыджаке предоставляет уникальную возможность жить в комфорте и роскоши, наслаждаясь всеми удобствами и сервисами элитного комплекса.

Информация обновлена: 06.06.2024 г.

Фотогалерея

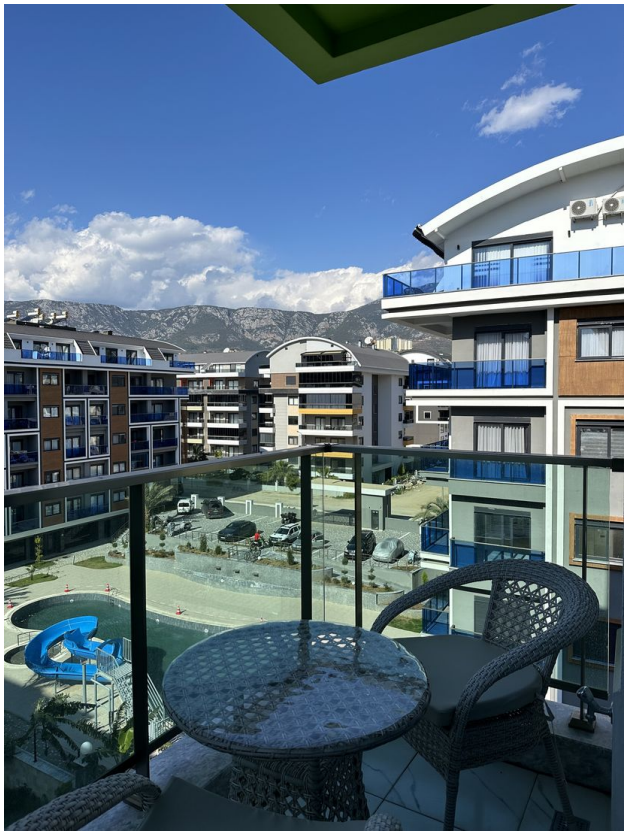

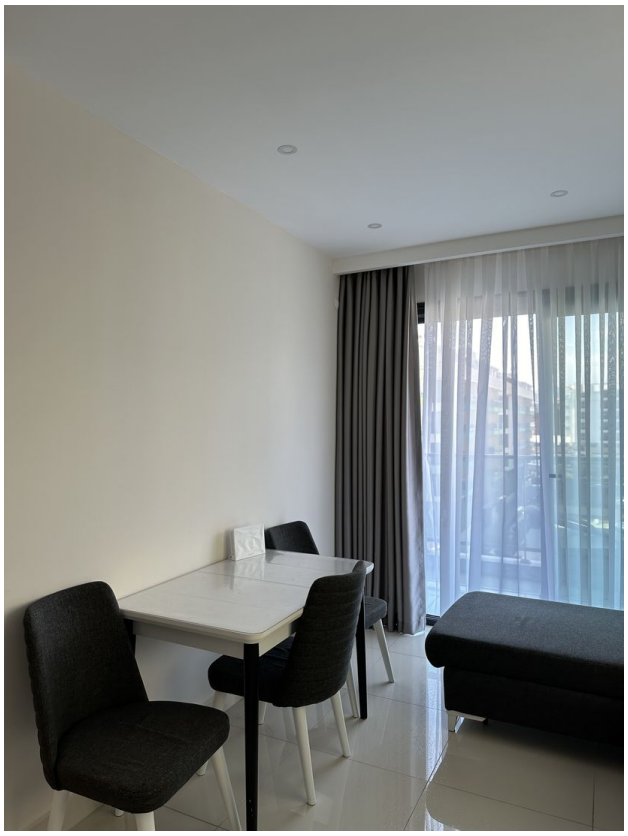

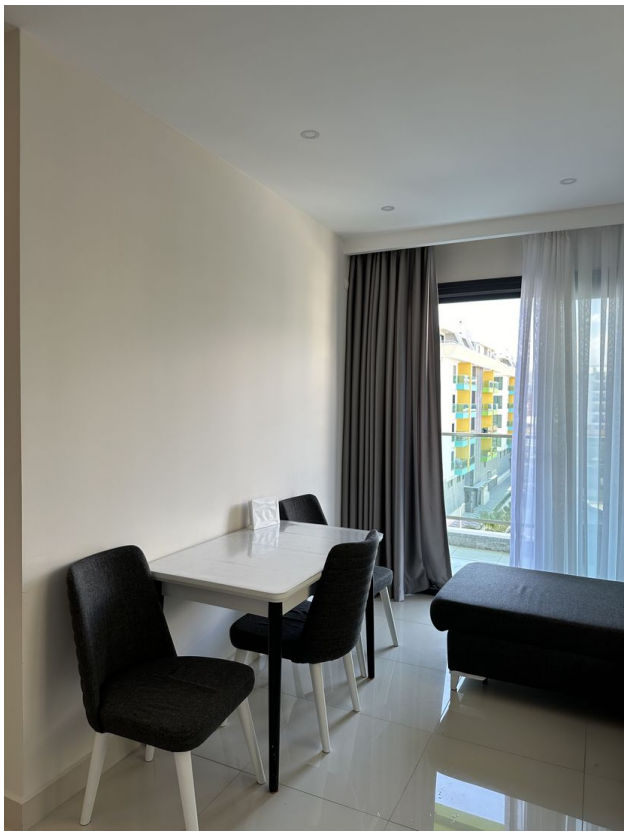

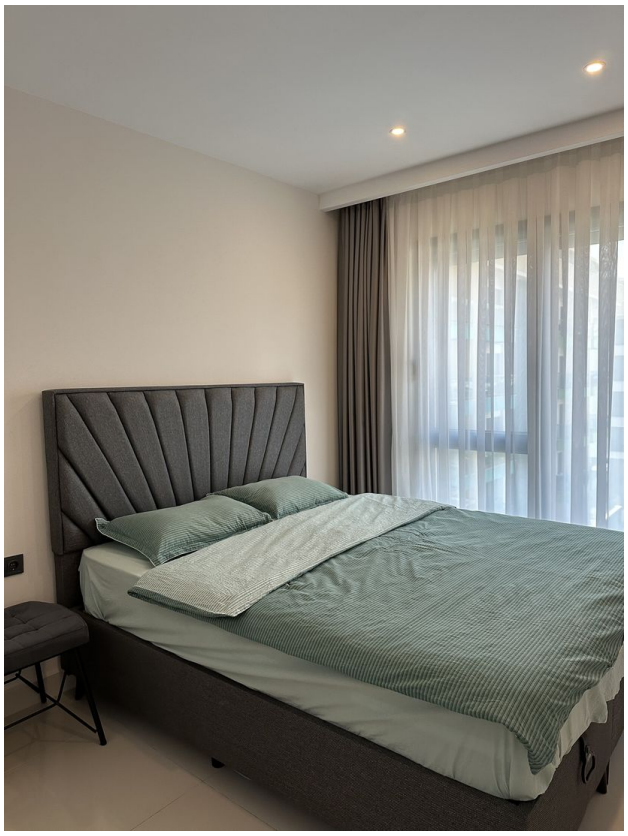

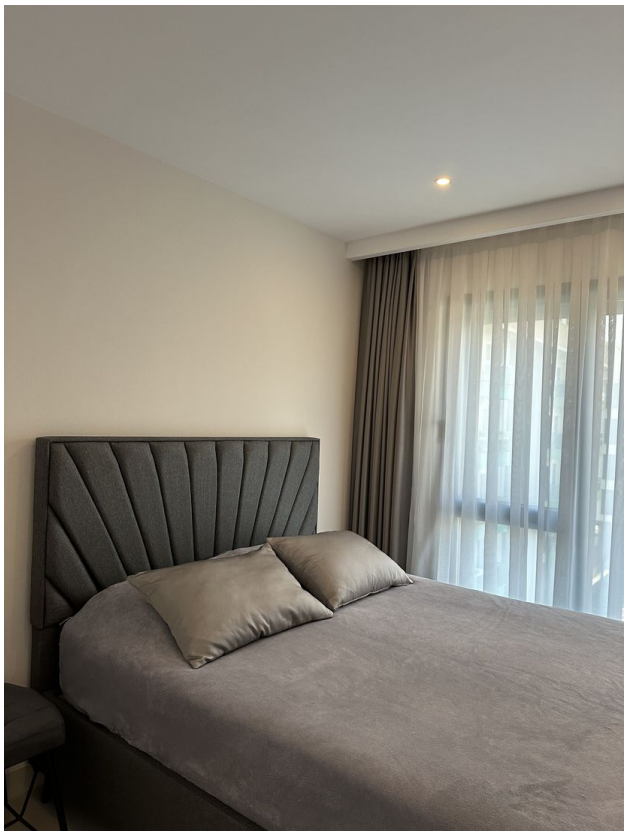

Отсканируйте QR-код, чтобы открыть исходную страницу