Аренда 1+1 квартиры в новом комплексе в Махмутларе (0350001)

750 €

Площадь	55 м²
Комнат	1 спальня
Мебель	Полная
До моря:	600 м
Локация:	Турция, Алания, Махмутлар
До аэропорта:	32 км
До центра города:	9 км

Свойства

- Встроенная техника
- С мебелью
- Балкон/Терраса
- Бассейн
- Закрытая территория
- Открытая парковка
- Охрана
- Лифт
- Детская площадка
- Электрогенератор

Описание

Сдается квартира в новом комплексе апартаментов класса люкс со всеми удобствами в курортном городе Махмутлар под Аланией.

Описание квартиры:

- Планировка: 1+1 (одна спальня и одна гостиная)
- Площадь: 55 м²
- Цена аренды: 750 евро в месяц
- Расположение: До моря и пляжа 600 метров

В шаговой доступности находится вся необходимая инфраструктура: магазины, рестораны, кафе, аптеки и остановки общественного транспорта.

Преимущества квартиры:

- Элегантный дизайн и высококачественная отделка
- Полностью меблированная и оборудованная современной бытовой техникой
- Просторная гостиная и уютная спальня
- Кондиционеры в каждой комнате
- Балкон с видом на окрестности

Инфраструктура комплекса:

- Бассейн с зоной для отдыха
- Фитнес-зал
- Сауна и хамам
- Крытая парковка
- Охрана и видеонаблюдение 24/7
- Ландшафтный дизайн и зоны для прогулок

Расположение:

- До центра Алании: 9 км
- До аэропорта Газипаша: 32 км

Этот жилой комплекс предоставляет все условия для комфортного и роскошного проживания. Насладитесь курортной жизнью в Махмутларе с его прекрасными пляжами, красивыми видами и развитой инфраструктурой.

Не упустите возможность снять эту прекрасную квартиру и насладиться всеми удобствами и красотами Средиземного моря!

Информация обновлена: 06.06.2024 г.
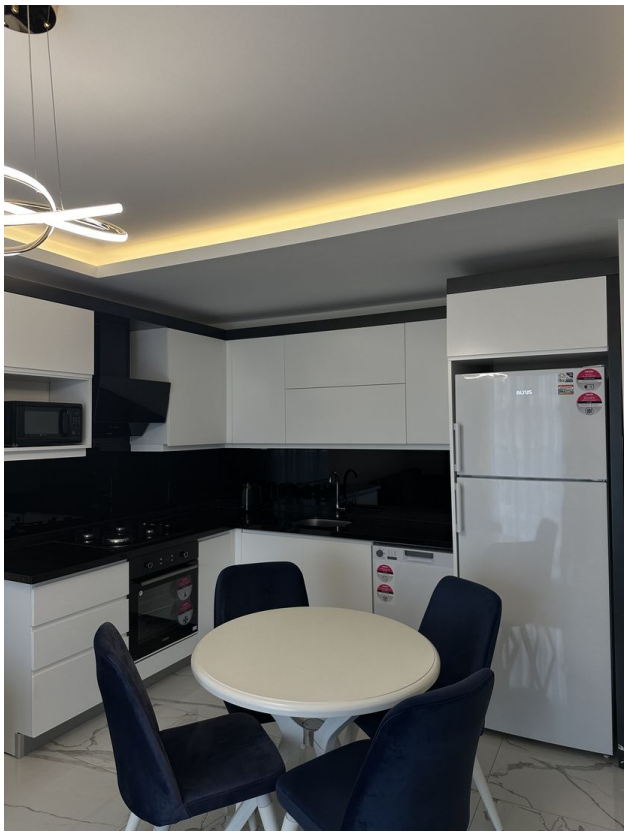
Фотогалерея