Квартира в центре популярного района Махмутлар (0410001)

800 €

Площадь	51 м²
Комнат	1 спальня
Мебель	Полная
До моря:	800 м
Локация:	Турция, Алания, Махмутлар

До аэропорта: **33 км**

До центра города: **10 км**

Свойства

- Встроенная техника
- С мебелью
- Балкон/Терраса
- Бассейн
- Закрытая территория
- Открытая парковка
- Охрана
- Лифт
- Детская площадка
- Электрогенератор

Описание

Аренда квартиры 1+1 в современном комплексе в Махмутларе.

Описание квартиры:

- **Планировка:** 1+1 (гостиная в американском стиле, спальня, ванная комната и балкон)
- **Площадь:** 51 м²
- **Расположение:** В современном комплексе в районе Махмутлар, всего в нескольких минутах ходьбы от центра (перекрёсток с часами, муниципалитет)

Благодаря своему удобному расположению, все основные удобства находятся в шаговой доступности, что делает её идеальным вариантом для комфортного проживания.

Преимущества квартиры:

- Просторная гостиная в американском стиле
- Уютная спальня
- Современная ванная комната
- Балкон с видом на окрестности

Инфраструктура комплекса:

- бассейн: открытый
- детская площадка
- детский бассейн
- лифт
- до моря: 800 м
- смотритель, садовник
- сауна
- охрана, видеонаблюдение 24/7
- тропический сад, ландшафтный дизайн
- римская парная
- зона джакузи
- зона барбекю
- тренажёрный зал
- генератор

Эта квартира идеально подойдёт для тех, кто хочет наслаждаться жизнью в центре Махмутлара, пользуясь всеми преимуществами развитой инфраструктуры и удобствами современного комплекса.

Не упустите возможность арендовать эту прекрасную квартиру и наслаждаться комфортом и удобством в самом центре Махмутлара!

Информация обновлена: 07.06.2024 г.

Фотогалерея

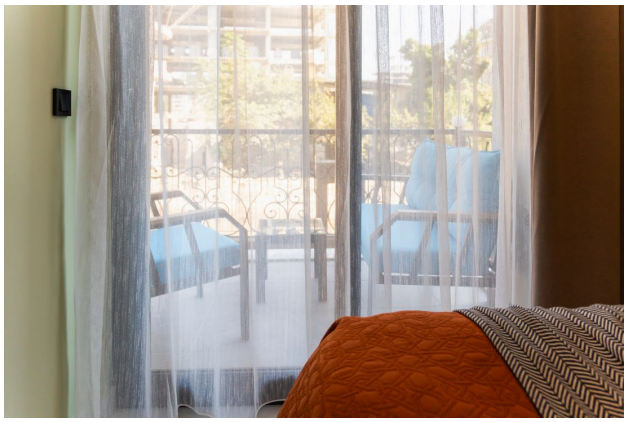

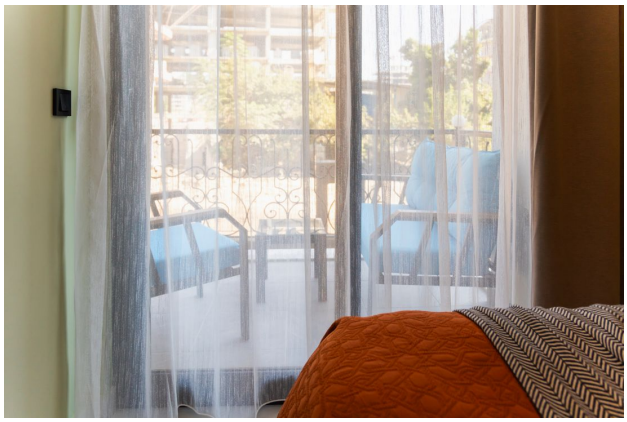

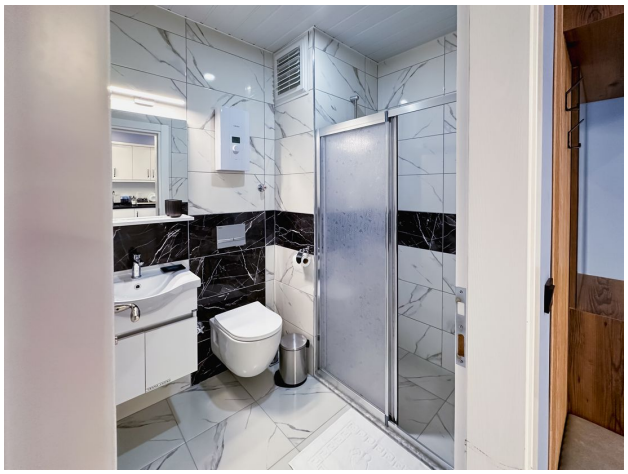

Отсканируйте QR-код, чтобы открыть исходную страницу