Квартира в эксклюзивном жилом комплексе на главном проспекте Хабанерас в Торревьехе (054237)

265 000 €

Площадь	114 м²
Комнат	3 спальни
Мебель	Частично
До моря:	300 м
Локация:	Испания, Торревьеха
До аэропорта:	км

До центра города: км

Свойства

- Балкон/Терраса
- Бассейн
- Закрытая территория

Описание

Эксклюзивный жилой комплекс, расположенный **на главном проспекте Хабанерас** в Торревьехе, в привилегированном месте, всего **в 300 метрах от лучших пляжей** и рядом со всеми удобствами: ресторанами, кафе, супермаркетами и Центром культурной деятельности.

В 8 минутах ходьбы от автовокзала и центра Торревьехи, этот район является одним из лучших мест для жизни или инвестиций с перспективой на будущее.

Главный проспект, соединяющий городской центр с пляжами, вскоре станет пешеходной аллеей, где вы сможете прогуливаться по всему побережью, дыша свежим воздухом и слушая прибой морских волн.

Жилой комплекс состоит из 56 квартир с 1, 2 и 3 спальнями и 2 ванными комнатами, предлагая разнообразие: дуплексы, пентхаусы с солярием, большие террасы с потрясающим панорамным видом на море или собственные террасы на первых этажах с прямым доступом к общим зонам.

Все дома имеют двойную ориентацию, что гарантирует перекрестную вентиляцию и доступ естественного воздуха, а также ориентацию на восток и юг, обеспечивающую солнечный свет во все дома.

Тип недвижимости: Квартира
Расположение: Торревьеха

Спальни: 3

Ванные комнаты: 2

Вид: На улицу

Кухня: Американская

Полезная площадь: 94 м²

Застроенная площадь: 114 м²

Год постройки: 2025

Терраса: 20 м²

Этот жилой комплекс в Торревьехе идеально подходит для круглогодичного проживания, наслаждаясь спокойствием пляжей и всеми услугами, предлагаемыми городом.

Информация обновлена: 28.06.2024 г.

Фотогалерея

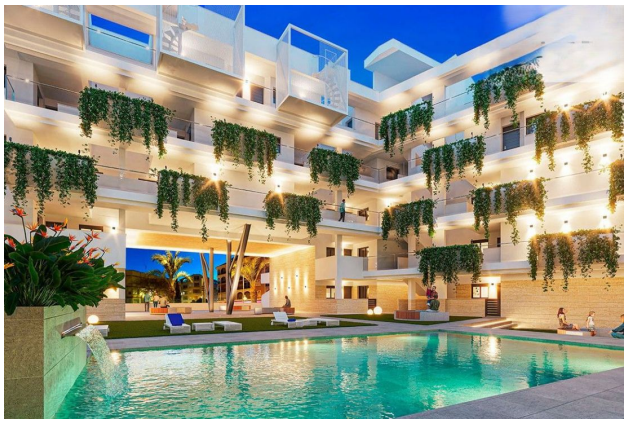

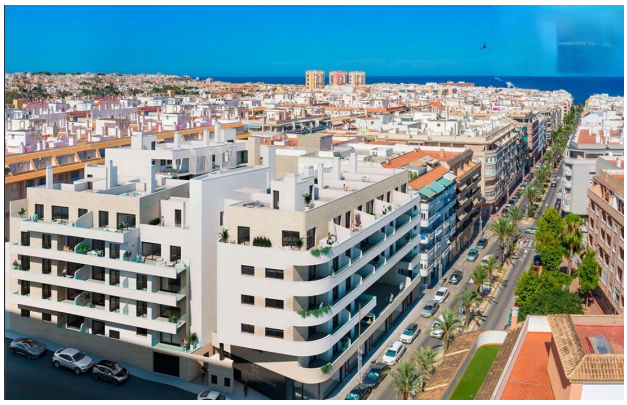

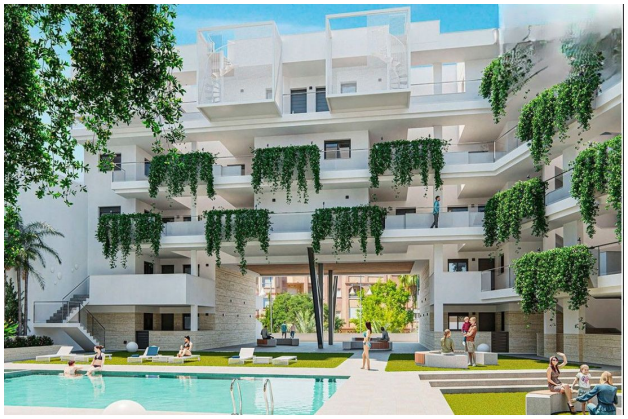

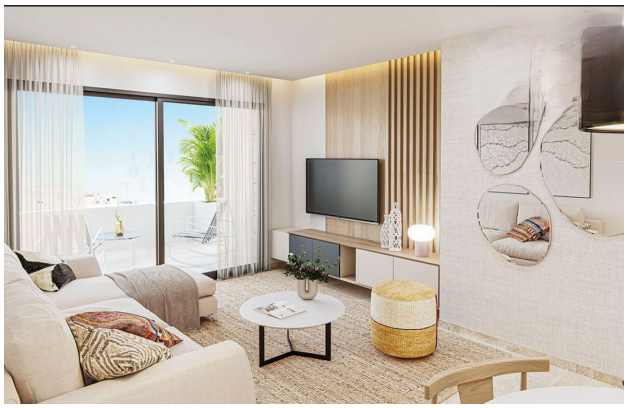

SUPERFICIES ÚTILES	
Distribuidor	8,95 m²
Dormitorio 1	12,00 m²
Dormitorio 2	8,50 m²
Dormitorio 3	11,65 m²
Baño 1	3,65 m²
Baño 2	3,65 m²
Vestíbulo	1,50 m²
Salón comedor	21,15 m²
Cocina	8,90 m²
Terraza acceso	5,40 m²
Terraza Avda.	14,80 m²
TOTAL	**100,15 m²**

SUPERFICIE CONSTRUIDA	
Vivienda	94,60 m²
Terrazas	20,20 m²
TOTAL	**114,80 m²**

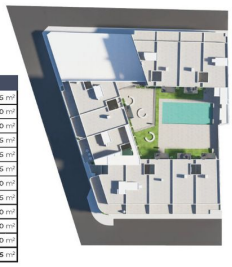

VIVIENDA: **21**

Отсканируйте QR-код, чтобы открыть исходную страницу