

Виллы в привилегированном районе в нескольких метрах от поля для гольфа La Alfarella (057237)



498 000 €

-  Площадь **202 м²**
-  Комнат **3 спальни**
-  Мебель **Частично**
-  До моря: **7000 м**
-  Локация: **Испания, Аликанте**
-  До аэропорта: **км**
-  До центра города: **км**

Свойства

- ✓ Балкон/Терраса
- ✓ Бассейн
- ✓ Закрытая территория

Описание

Отдельно стоящие виллы расположены в привилегированном районе, в нескольких метрах от поля для гольфа La Alfarella, одного из самых эксклюзивных на побережье Коста Бланка.

Проект состоит из трех вилл.

На этом первом этапе строятся виллы с 4 или 3 спальнями, распределенные на двух разных уровнях, чтобы насладиться фантастическими видами.

Также предлагается вилла с 3 спальнями с очаровательной одноэтажной планировкой.

Виллы современного дизайна, сочетающие в себе современные и традиционные материалы, такие как натуральный камень и имитация дерева на фасаде. Планировка разработана для максимального использования дневного света, а также с учетом конфиденциальности.

Особенности:

- Бытовая техника в комплекте
- Электрические жалюзи
- Частный бассейн (6 x 3 метра)
- Система сигнализации
- Частная парковка
- Сад с системой полива

Тип недвижимости: Вилла

Спальни: 3-4

Уровни: 1-2

Особенности дизайна: Современные и традиционные материалы, натуральный камень, имитация дерева

Расположение: Вблизи поля для гольфа La Alfarella, Коста Бланка

Эти виллы идеально подходят для тех, кто ищет сочетание современного дизайна и природной красоты, предлагая комфорт и уединение в одном из самых престижных районов побережья.

Информация обновлена: 28.06.2024 г.

Фотогалерея

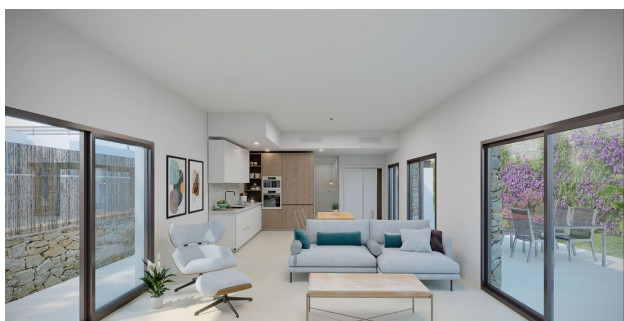



3D, Ground floor
106

General surfaces

B.R. area	114.50
Terraces	08.20
Total GFA	122.70

Kitchen surfaces

Living	08.60
Bedroom 1	14.80
Bedroom 2	10.80
Bedroom 3	10.60
Bedroom 4	6.80
Bedroom 5	4.80
Hall	4.00
Office 1	4.20
Pool	09.90

All measures are expressed in m².

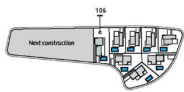
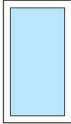
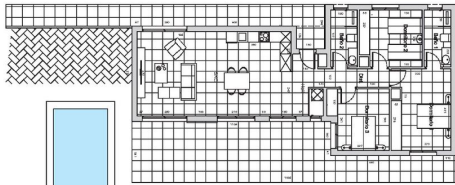

Legend for 3D rendering floor plan, which does not include the common areas and
Each room has a floor plan, which is a 2D drawing of the room. The floor plan shows the
area, the furniture and structural lines that appear in the plan. The floor plan is a 2D
drawing of the room. It is a 2D drawing of the room. It is a 2D drawing of the room.
by the Right Management according to construction or design needs.

**BUILDING
YOUR TIME**

ARQUITECTURA



Отсканируйте QR-код, чтобы открыть исходную страницу