Новая квартира в эксклюзивном жилом районе Вильяхойоса (059237)

290 900 €

Площадь	88 м²
Комнат	3 спальни
Мебель	Частично
До моря:	500 м
Локация:	Испания, Аликанте
До аэропорта:	км

До центра города: км

Свойства

- Балкон/Терраса
- Бассейн
- Закрытая территория
- Охрана

Описание

Новая квартира в эксклюзивном жилом районе знакового города Вильяхойоса.

Это современное и стильное жилье, стратегически расположенное рядом со всеми необходимыми услугами для комфортной и легкой жизни, представляет собой уникальную возможность приобрести дом своей мечты в отличном месте.

Квартира спроектирована с учетом вашего комфорта и благополучия и идеально подходит для семей и пар, ищущих дополнительное пространство для свиданий или для занятий своими хобби.

Каждая квартира включает в себя парковочное место, чтобы всегда было место для вашего автомобиля.

Характеристики квартиры:

- **Город: Вильяхойоса**
- Спальни: 3
- Ванные комнаты: 2
- Гостиные: 1
- Кухня: Американская
- Полезная площадь: 73 м²
- Площадь застройки: 88 м²
- Терраса: 6 м²

- Номер этажа: 2

Расстояние до моря: 500 м

Этот жилой комплекс, расположенный в нескольких метрах от железнодорожного вокзала, предлагает несравненные возможности транспортного сообщения, облегчая ваши ежедневные и случайные поездки на работу.

Благодаря близости к престижным школам, это идеальное место для семей с детьми школьного возраста.

Рядом с супермаркетами у вас будет под рукой все необходимое для повседневной жизни без необходимости длительных поездок.

Эта квартира предлагает не только удобство и комфорт, но и является идеальным местом для отдыха и развлечений благодаря своему местоположению и близости к морю.

Год постройки: 2025

Информация обновлена: 01.07.2024 г.

Фотогалерея

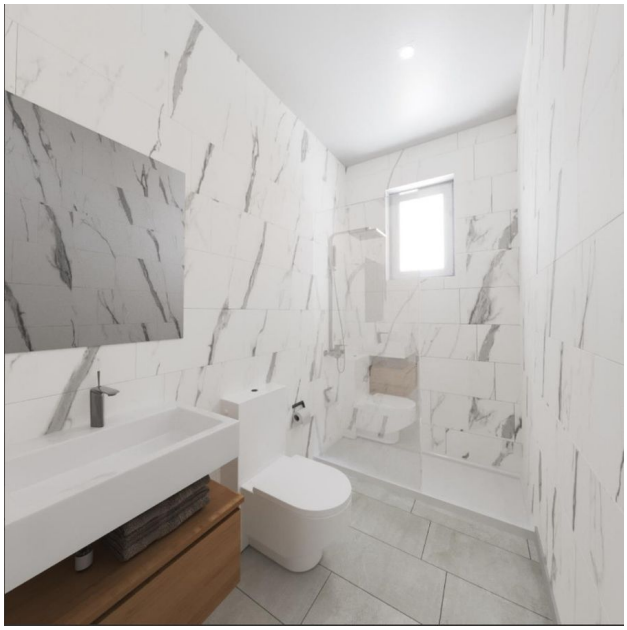

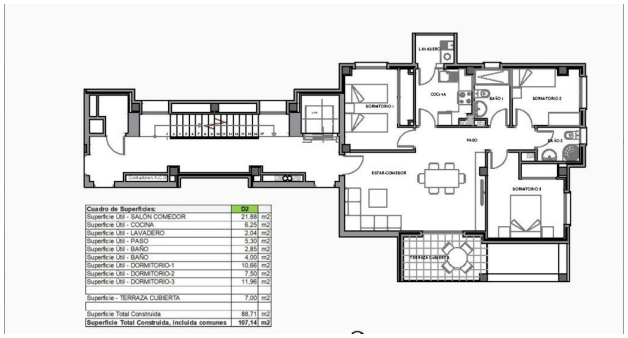

Cuadro de Superficies:	D2	
Superficie Util - SALÓN COMEDOR	21,60	m2
Superficie Util - COCINA	6,25	m2
Superficie Util - LAVADERO	2,04	m2
Superficie Util - PASO	5,30	m2
Superficie Util - BAÑO	2,85	m2
Superficie Util - BAÑO	4,00	m2
Superficie Util - DORMITORIO-1	10,66	m2
Superficie Util - DORMITORIO-2	7,50	m2
Superficie Util - DORMITORIO-3	11,96	m2
Superficie - TERRAZA CUBIERTA	7,00	m2
Superficie Total Construida	88,71	m2
Superficie Total Construida, Incluida comunes	**107,14**	**m2**