Просторная квартира с видом на море и горы в районе Махмутлар (37600)

85 000 €

Площадь	75 м²
Комнат	1 спальня
Мебель	Полная
До моря:	400 м
Локация:	Турция, Алания, Махмутлар

До аэропорта: **30 км**

До центра города: **10 км**

Свойства

- Вид на море
- Вид на горы
- Встроенная техника
- С мебелью
- Балкон/Терраса
- Бассейн
- Закрытая территория
- Открытая парковка
- Охрана
- Лифт
- Детская площадка
- Электрогенератор

Описание

Продается **уютная меблированная квартира 1+1 в районе Махмутлар, Алания.**

Описание квартиры:

- 1+1
- площадь 75 м2
- с мебелью и бытовой техникой
- 6 этаж

Идеально подходит как для жизни, так и для сдачи в аренду.

Расстояние до моря 400 метров.

На территории комплекса имеется:

- открытый и закрытый бассейны
- водные горки
- место для барбекю
- фитнес
- турецкий хамам
- сауна
- бильярд
- настольный теннис
- детская площадка
- парковка для автомобилей
- электрогенератор
- смотритель
- интернет
- спутниковая антенна

В шаговой доступности: аптеки, бары, рестораны, супермаркеты.

Комплекс сдан: 2017.

Информация обновлена: 09.12.2024 г.
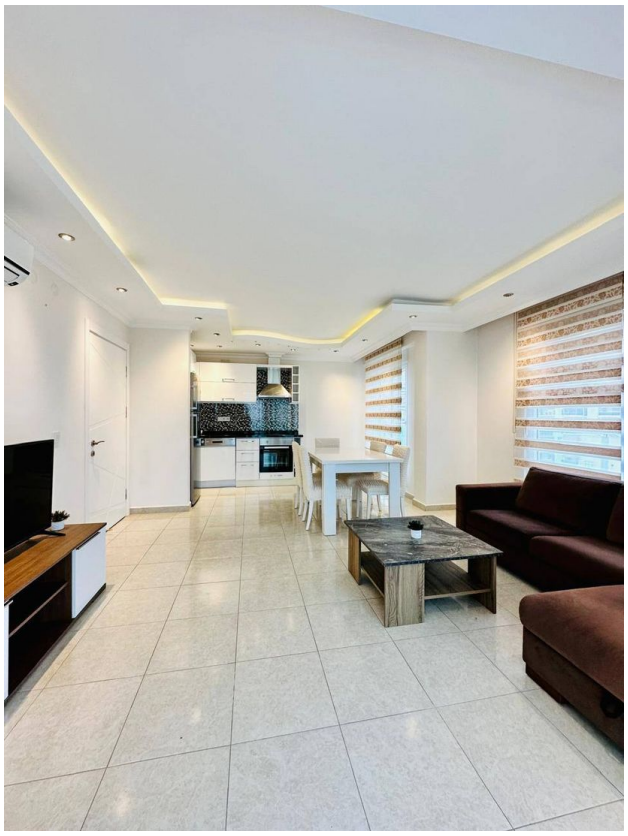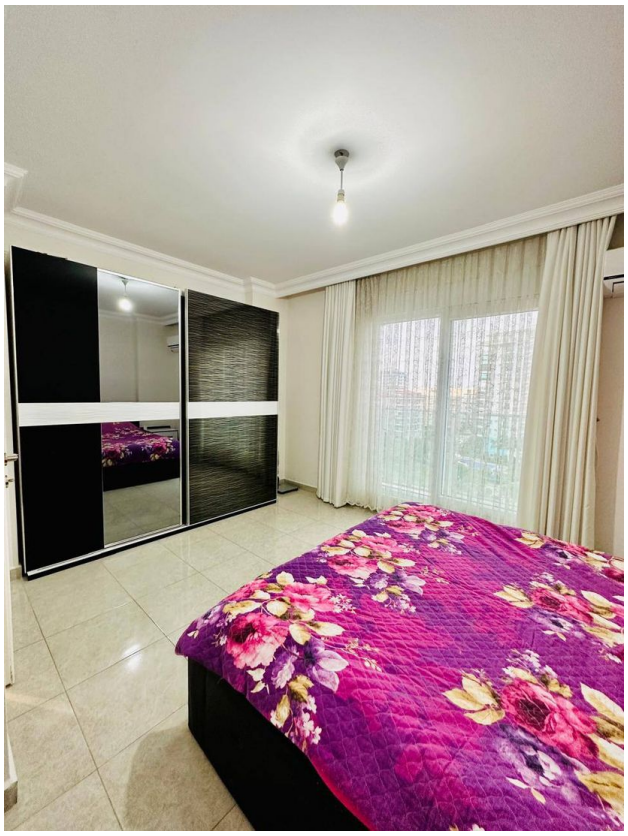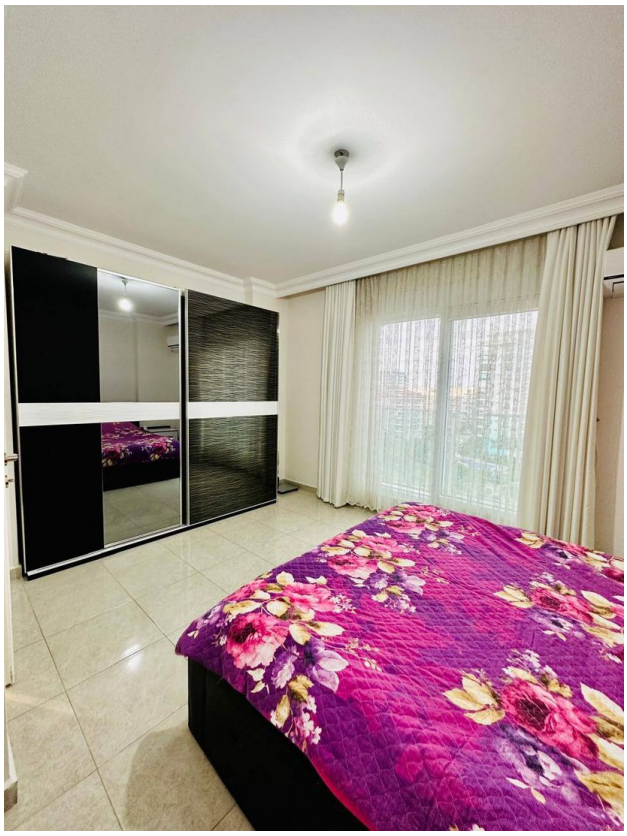
Фотогалерея