

Квартира в современном комплексе в Бенидорме (065237)



570 000 €

📏 Площадь 51 м²

 Комнат	1 спальня
 Мебель	Частично
 До моря:	100 м
 Локация:	Испания, Бенидорм
 До аэропорта:	км
 До центра города:	км

Свойства

- ✓ Вид на море
- ✓ Балкон/Терраса
- ✓ Бассейн
- ✓ Закрытая территория
- ✓ Охрана
- ✓ Первая линия моря
- ✓ Лифт
- ✓ Детская площадка

Описание

Комплекс будет состоять из небоскреба в форме двух парусов, соединенных мачтой, высотой более 44 этажей (158 метров). Здание будет включать более 200 квартир и эксклюзивный отель. Дизайн направлен на энергоэффективность и экологическую чистоту, с основой проекта, основанной на принципах устойчивого развития.

Комплекс расположен **на первой линии пляжа Поньенте**, что обеспечивает жителям и гостям великолепные виды на море и удобный доступ к пляжной зоне. Ландшафт вокруг здания будет дополнен средиземноморскими дюнами, гармонирующими с природой

пляжа Поньенте, создавая уникальную и уютную атмосферу.

В комплексе будет предоставлен широкий спектр удобств и услуг для комфортной и современной жизни:

- **Расположение:** Бенидорм
- **Этаж:** 13
- **Полезная площадь:** 41 м²
- **Застроенная площадь:** 51 м²
- **Терраса:** 11 м²
- **Спальни:** 1
- **Ванные комнаты:** 1
- **Меблированная кухня**

Виды:

- **Вид:** на море
- **Расстояние до моря:** 100 м

Зона отдыха и развлечений:

- Сауна и спа
- Вестибюль
- Социальный клуб и ресторан
- Зрительный зал
- Пляжный клуб с тремя различными зонами (травяная, песчаная и деревянная) и прямым доступом к пляжу
- Тренажерный зал
- Зона для йоги и пилатеса
- Два бассейна: один площадью 1000 м² исключительно для владельцев и открытый бассейн площадью 1500 м² в пляжном клубе
- Коворкинг
- Корт для тенниса и падел-тенниса
- Сады
- Новый ландшафт с дюнами в средиземноморском стиле
- Естественная экосистема, обеспеченная садами и энергоэффективностью

Удобства для автомобилей:

- Парковочные места с электрической зарядкой (примерно на 180 автомобилей)
- Большие складские помещения

Год постройки: 2025

Информация обновлена: 04.07.2024 г.

Фотогалерея





Tipología: 1 Dormitorio

SUPERFICIE CM2	CM2/MT	UNIDADES/MT
INTERIOR BRIGADA	4	43
BALCÓN	43	3
DEPORTE	10,7	14,3
SALVAMENTO/COCHA	22	30,3
TOTAL VIVIENDA	41,8	51
TERMINO	10,2	14,3
MANEJO/COMUNES	30,6	30,6
TOTAL	52	52,7

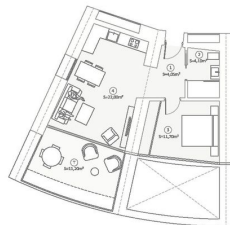

Este documento es un producto de la consultoría de arquitectura y urbanismo realizada por el equipo de trabajo de la firma de arquitectura y urbanismo, con el fin de proporcionar información y asesoría técnica. No constituye un contrato de obra ni garantiza el cumplimiento de los requisitos legales, técnicos o normativos aplicables. El cliente es responsable de la verificación de la información y de la toma de decisiones. No se garantiza la exactitud de los datos ni la vigencia de la información. El presente documento es propiedad de la firma de arquitectura y urbanismo y no puede ser reproducido, copiado, distribuido o utilizado sin el consentimiento escrito de la misma.