Вилла в престижном районе Дехеса де Кампоамор, Аликанте (071237)

1 600 000 €

Площадь	229 м²
Комнат	4 спальни
Мебель	Полная
До моря:	500 м
Локация:	Испания, Аликанте
До аэропорта:	км

До центра города: **км**

Свойства

- Вид на море
- Встроенная техника
- С мебелью
- Балкон/Терраса
- Бассейн
- Закрытая территория

Описание

Эта современная вилла, созданная по индивидуальному заказу, является символом роскоши и элегантности. В ней гармонично сочетаются изысканный дизайн и природная красота. Большие окна обеспечивают обилие естественного света, а продуманный дизайн ставит на первое место комфорт в помещении, позволяя в полной мере оценить безмятежность окружающей среды и средиземноморский образ жизни.

Вилла расположена в престижном районе Дехеса де Кампоамор, Аликанте.

Находясь всего в нескольких минутах езды от пляжей Дехеса-де-Кампоамор, она предлагает идеальное сочетание спокойствия и близости к морю.

Жилая площадь дома составляет 197 м2, что обеспечивает достаточно места для повседневной жизни и развлечений.

В доме 4 спальни и 4 ванные комнаты, каждый уголок спроектирован так, чтобы обеспечить максимальный комфорт и функциональность. Из окон открывается великолепный **вид на море.**

Вилла полностью оборудована, включая освещение, шторы, кондиционеры, бытовую технику, мебель и декор. Вам не придется ни о чем беспокоиться, так как все включено в стоимость. С того момента, как вы войдете в дверь, вы почувствуете себя как дома.

Эта вилла идеально подходит для тех, кто ценит стиль, комфорт и исключительные виды, предлагая уникальное сочетание современного дизайна и природной красоты.

Описание виллы:

- **Спальни**: 4
- **Ванные комнаты**: 4
- **Гостиные**: 1
- **Площадь участка**: 508 м²
- **Полезная площадь**: 197 м²
- **Застроенная площадь**: 229 м²
- **Кухня**: Меблированная

Расстояние до моря: 500 м

Год постройки: 2018

Информация обновлена: 04.07.2024 г.

Фотогалерея

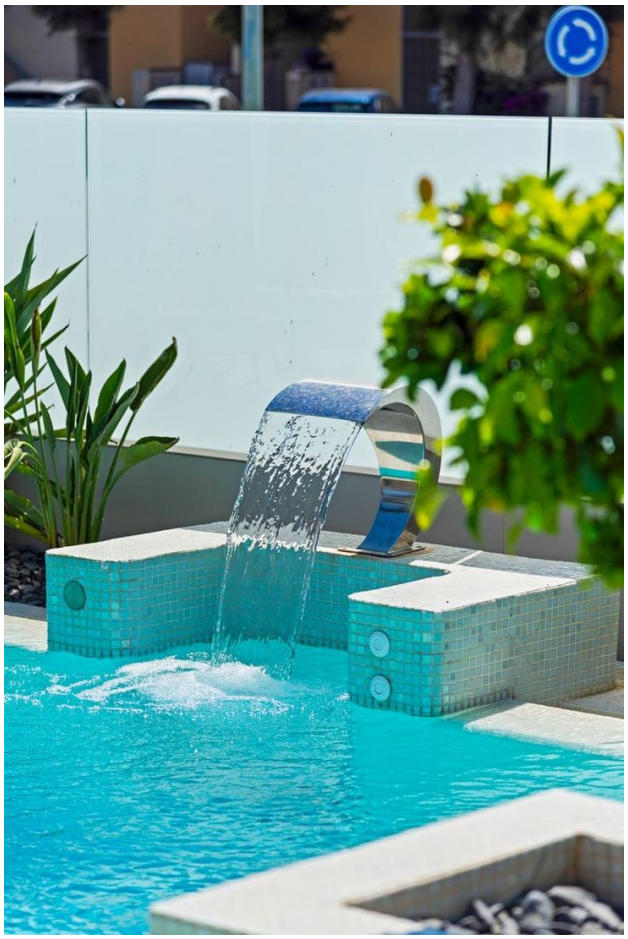

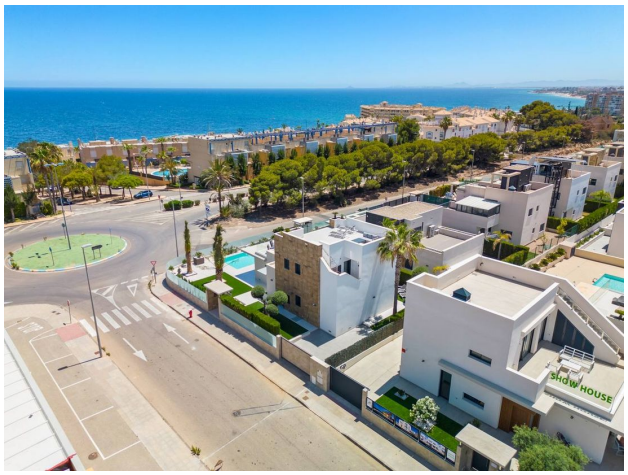
SHOW HOUSE

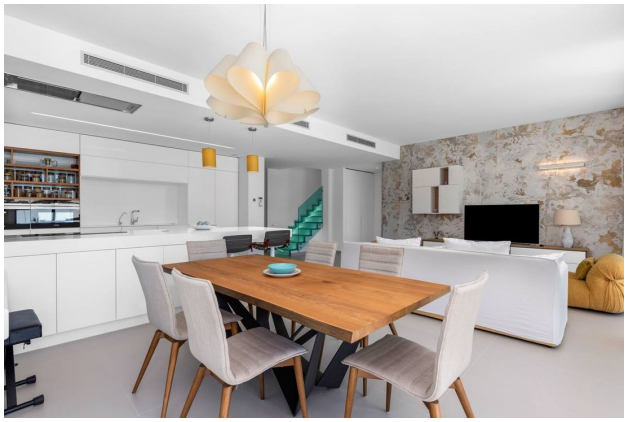

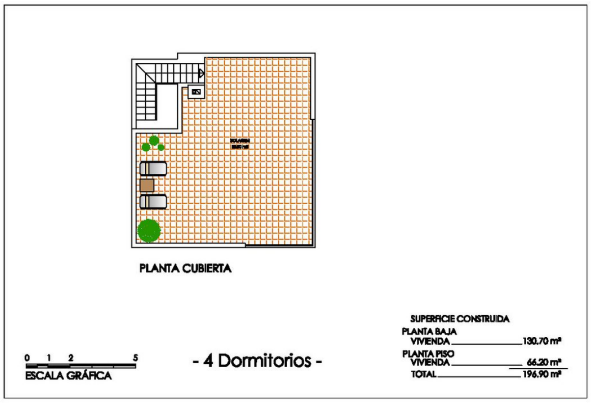
PLANTA CUBIERTA
SUPERFICIE CONSTRUIDA
PLANTA BAJA
VIVIENDA 130.70 m²
PLANTA PISO
VIVIENDA 66.20 m²
TOTAL 196.90 m²
0 1 2 5
ESCALA GRÁFICA
- 4 Dormitorios -

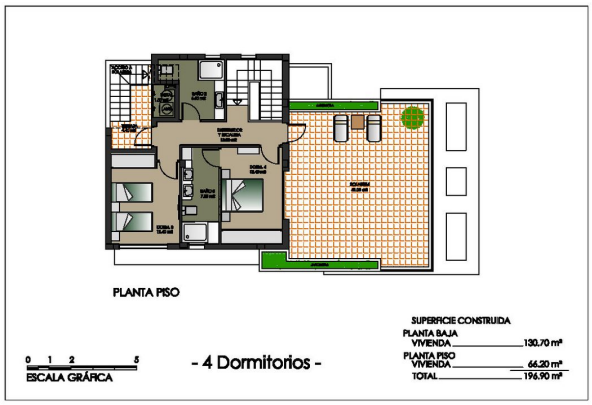
PLANTA PISO
SUPERFICIE CONSTRUIDA
PLANTA BAJA
VIVIENDA 130.70 m²
PLANTA PISO
VIVIENDA 66.20 m²
TOTAL 196.90 m²
0 1 2 5
ESCALA GRÁFICA
- 4 Dormitorios -

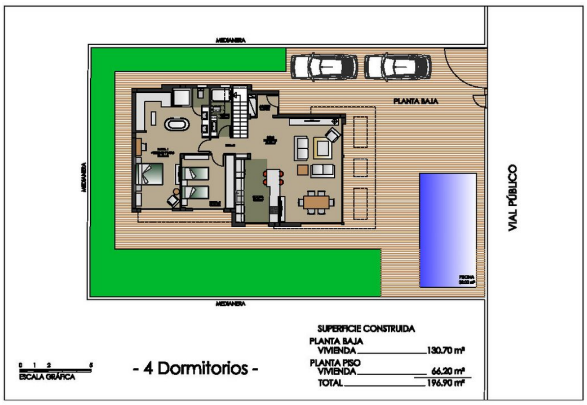
MEDIANERA
PLANTA BAJA
MEDIANERA
VIAL PÚBLICO
MEDIANERA
SUPERFICIE CONSTRUIDA
PLANTA BAJA
VIVIENDA 130.70 m²
PLANTA PISO
VIVIENDA 66.20 m²
TOTAL 196.90 m²
0 1 2 5
ESCALA GRÁFICA
- 4 Dormitorios -