Роскошная квартира с видом на море в Махмутларе (37700)

88 000 €

Площадь	65 м²
Комнат	1 спальня
Мебель	Полная
До моря:	450 м
Локация:	Турция, Алания, Махмутлар

До аэропорта: **33 км**

До центра города: **10 км**

Свойства

- Вид на море
- Встроенная техника
- С мебелью
- Балкон/Терраса
- Бассейн
- Закрытая территория
- Открытая парковка
- Охрана
- Лифт
- Детская площадка
- Электрогенератор

Описание

Роскошная квартира с видом на море в Махмутларе!

Характеристики квартиры:

- **Тип:** 1+1 (1 спальня и 1 гостиная)
- **Площадь:** 65 м²
- **Вид:** панорамный вид на море
- **Возможность торга**
- **7 этаж**

Расстояние до моря: всего 450 метров

Махмутлар – один из самых развитых районов Алании, расположенный всего в 10 км от центра города.

Этот **район славится своей развитой инфраструктурой,** которая включает:

- Банки
- Супермаркеты и гипермаркеты
- Рестораны и кафетерии
- Спортивные площадки
- Клиники и поликлиники
- Аптеки
- Школы, лицеи и детские сады

Общественный транспорт хорошо развит, что делает передвижение по району удобным и быстрым. Два раза в неделю (во вторник и субботу) открывается продуктовый и вещевой базар, где можно приобрести свежие продукты и товары первой необходимости.

Комплекс находится всего в 450 метрах от моря и недалеко от всех основных инфраструктурных объектов, таких как рестораны, кафе, рынки и магазины.

В комплексе представлены следующие удобства:

- Открытый бассейн
- Детский бассейн
- Фитнес-центр
- Игровая комната
- Генератор для бесперебойного электроснабжения

Эта квартира – идеальный выбор для тех, кто ценит комфорт, удобство и прекрасные виды.

Не упустите шанс стать владельцем этой уникальной недвижимости в одном из лучших районов Алании!

Информация обновлена: 09.12.2024 г.
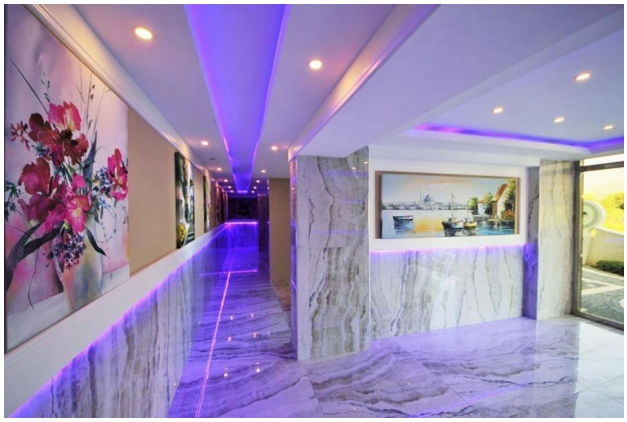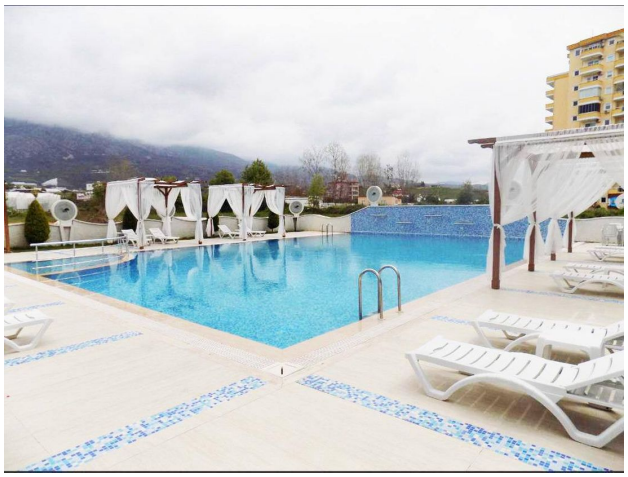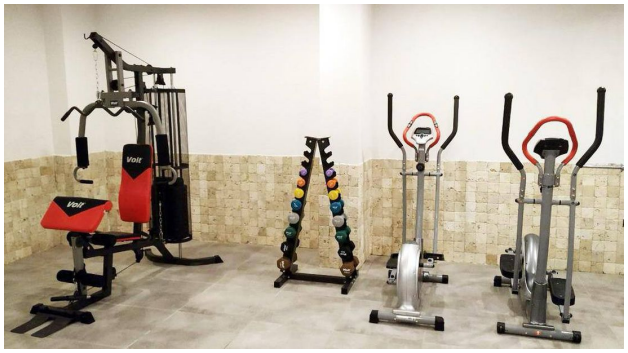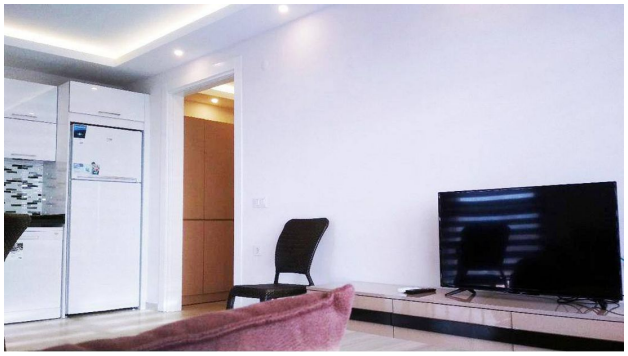
Фотогалерея