Квартира в комплексе на пляже лос Локос, Торревьеха (077237)

159 000 €

Площадь	55 м²
Комнат	1 спальня
Мебель	Частично
До моря:	50 м
Локация:	Испания, Торревьеха
До аэропорта:	км
До центра города:	км

Свойства

- Вид на город
- Балкон/Терраса
- Бассейн
- Закрытая территория
- Вторая линия моря
- Охрана
- Лифт

Описание

Расположенная в новом современном здании на второй линии от пляжа Плайя-де-лос-Локос в Торревьехе, эта квартира идеально подходит для тех, кто ищет комфортное жилье рядом с морем.

Здание имеет всего 10 квартир, что обеспечивает уединение и спокойствие.

Комплекс обладает отличным расположением – всего в 50 метрах от пляжа Лос Локос, что делает его идеальным местом для проживания или отдыха на побережье.

Квартира включает в себя одну спальню, одну ванную комнату, просторную гостиную с американской кухней и террасу площадью 4 м², откуда открывается вид на город.

Полезная площадь квартиры составляет 39 м², а общая построенная территория – 55 м².

Описание квартиры:

- **Спальни:** 1
- **Ванные комнаты:** 1
- **Гостиные:** 1
- **Кухня:** Американская
- **Полезная площадь:** 39 м²
- **Построенная территория:** 55 м²
- **Терраса:** 4 м²

Окончание строительства запланировано на июль-сентябрь 2023 года, что позволяет стать обладателем совершенно новой недвижимости в 2024 году.

Информация обновлена: 10.07.2024 г.

Фотогалерея

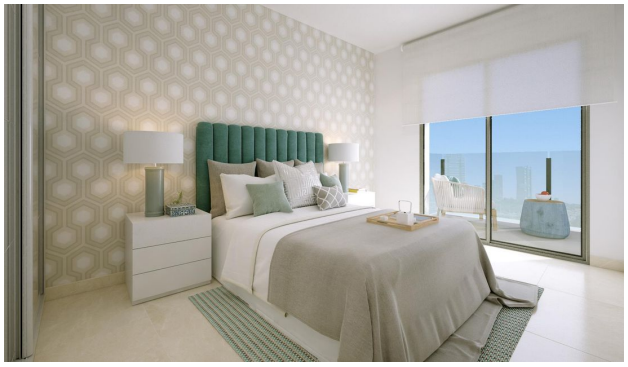

CUADRO DE SUPERFICIES

SUPERFICIE VIVIENDA TIPO (PLANTA BAJA)	
	TOTAL
SALON-COMEDOR_CZONA	19.00 m2
PASILLO/VESTIBULO	0.00 m2
BAÑO 1	3.60 m2
BAÑO 2	0.00 m2
DORMITORIO 1	9.00 m2
DORMITORIO 2	0.00 m2
TERRAZA/ENCERCHAL 100%	4.00 m2
TOT. SUP. UTIL VIVIENDA (Terrazas, patios y galerías al 100%)	39.35 m2
SUP. VIVIENDA CONSTRUIDA (Terrazas, patios y galerías al 100%)	45.35 m2
SUP. CONSTR. E.Comunes	13.30 m2
TOT. SUP. CONSTRUIDA VIVIENDA	58.65 m2

Отсканируйте QR-код, чтобы открыть исходную страницу