Квартира 1+1 в новом жилом комплексе премиум-класса в центре Алании (38400)

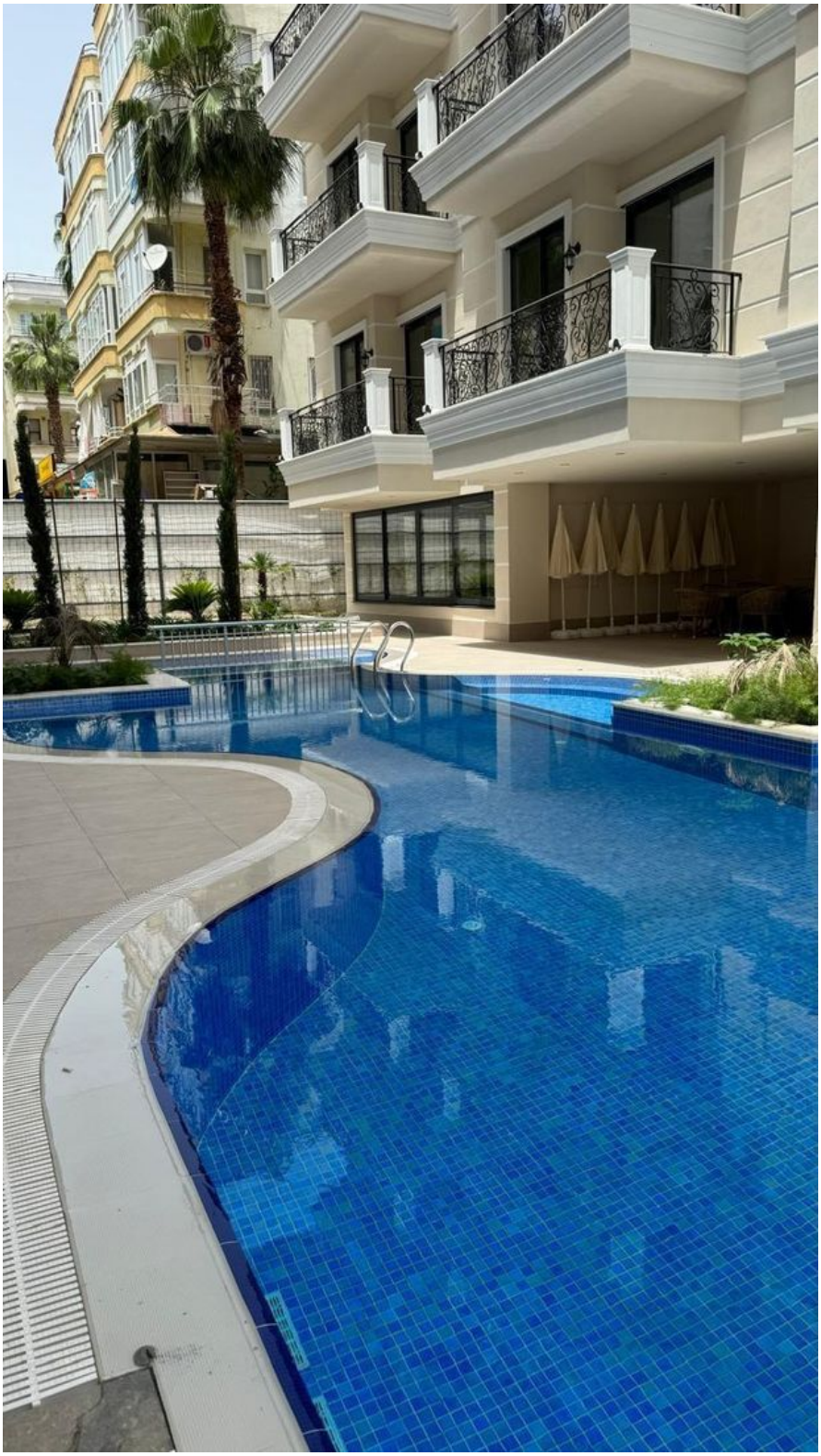

190 000 €

Площадь	56 м²
Комнат	1 спальня
Мебель	Полная
До моря:	300 м
Локация:	Турция, Алания, Алания центр
До аэропорта:	40 км
До центра города:	1 км

Свойства

- Встроенная техника
- С мебелью
- Теплый пол
- Балкон/Терраса
- Бассейн
- Закрытая территория
- Открытая парковка
- Охрана
- Лифт
- Детская площадка
- Электрогенератор

Описание

Стильная и современная квартира **площадью 56 м² с планировкой 1+1** располагается на третьем этаже нового жилого комплекса премиум-класса в центре Алании.

Из окон квартиры открывается **живописный вид на бассейн**, что создает атмосферу уюта и умиротворения.

Квартира полностью укомплектована современной техникой, что обеспечивает максимальный комфорт проживания:

- 2 кондиционера
- стиральная машина
- посудомоечная машина
- плита
- духовой шкаф
- вытяжка
- холодильник

Отдельного внимания заслуживает **ванная комната с подогревом полов**, что особенно приятно в холодное время года.

О комплексе

Жилой комплекс расположен всего в 4 минутах ходьбы от знаменитого пляжа Клеопатры и его красивого парка. Благодаря своему расположению на тихой улице, жители могут наслаждаться спокойствием, при этом находясь в шаговой доступности от всех преимуществ развитой инфраструктуры туристического центра города.

Комплекс построен на последнем доступном для строительства участке земли в центре Алании в непосредственной близости от пляжа Клеопатры. Это гарантирует не только комфортное проживание и отдых круглый год, но и выгодную инвестицию с высокой ликвидностью.

Расстояния:

- Море и пляж: 300 м
- Пляж Клеопатры: 300 м
- Аэропорт Анталии: 120 км
- Аэропорт Алании: 40 км

- Центр Алании: 500 м

Инфраструктура комплекса:

- Летний бассейн
- Зимний бассейн
- Ландшафтный сад
- Сауна/джакузи/хамам
- Фитнес-зал
- Детская комната/площадка
- Лифт
- Смотритель
- 24/7 камеры видеонаблюдения

Этот комплекс предлагает жильцам высокий уровень комфорта и безопасности, а также отличные возможности для отдыха и релаксации в самом центре Алании.

Информация обновлена: 09.12.2024 г.

Фотогалерея

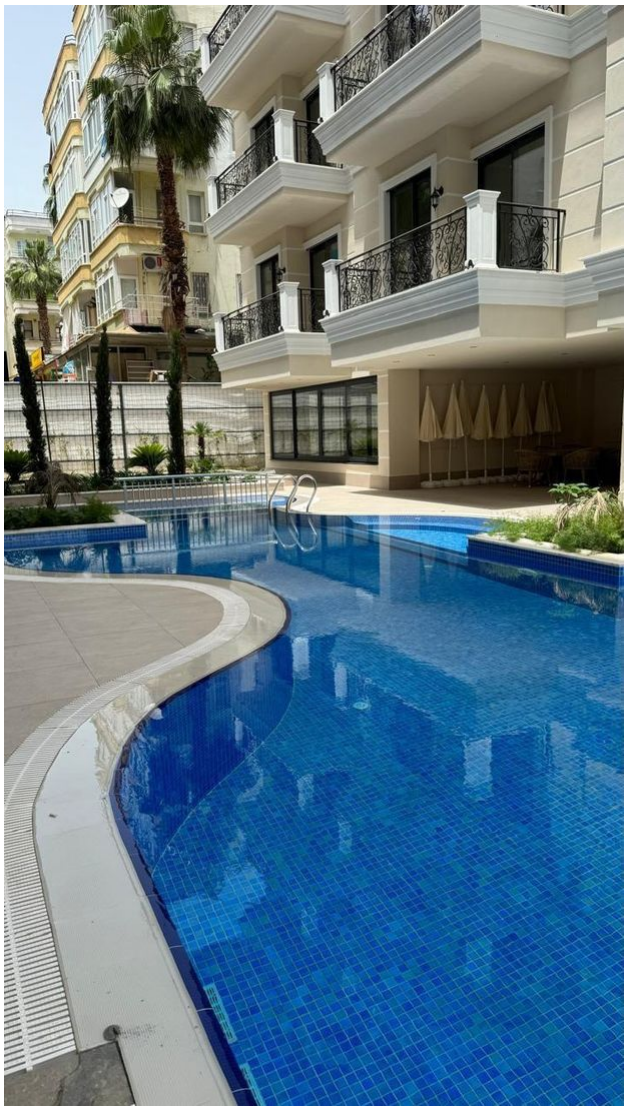

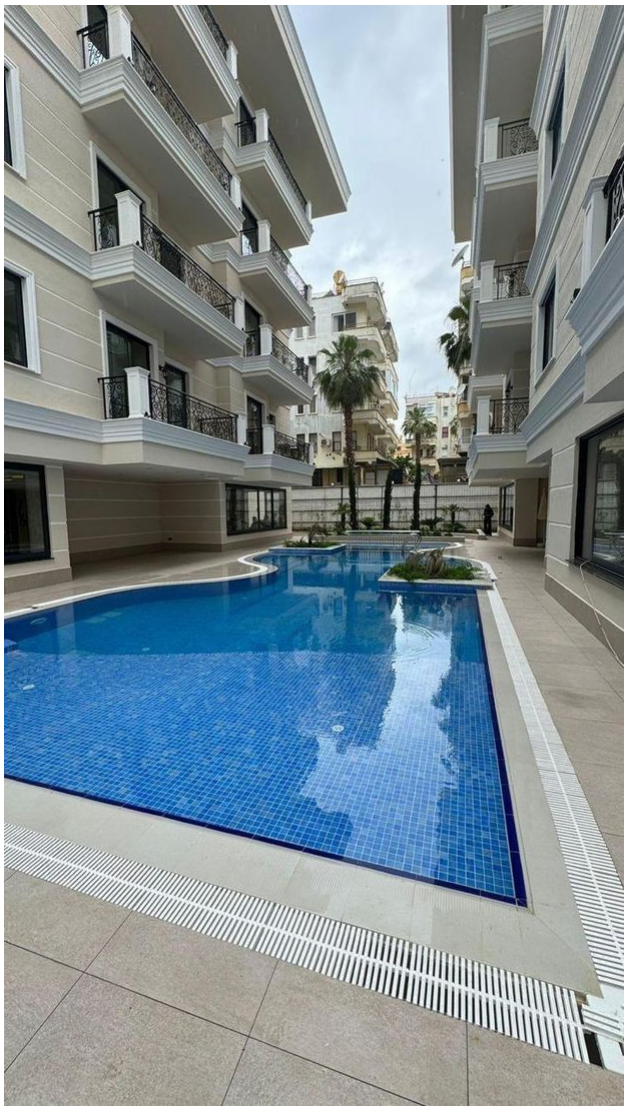

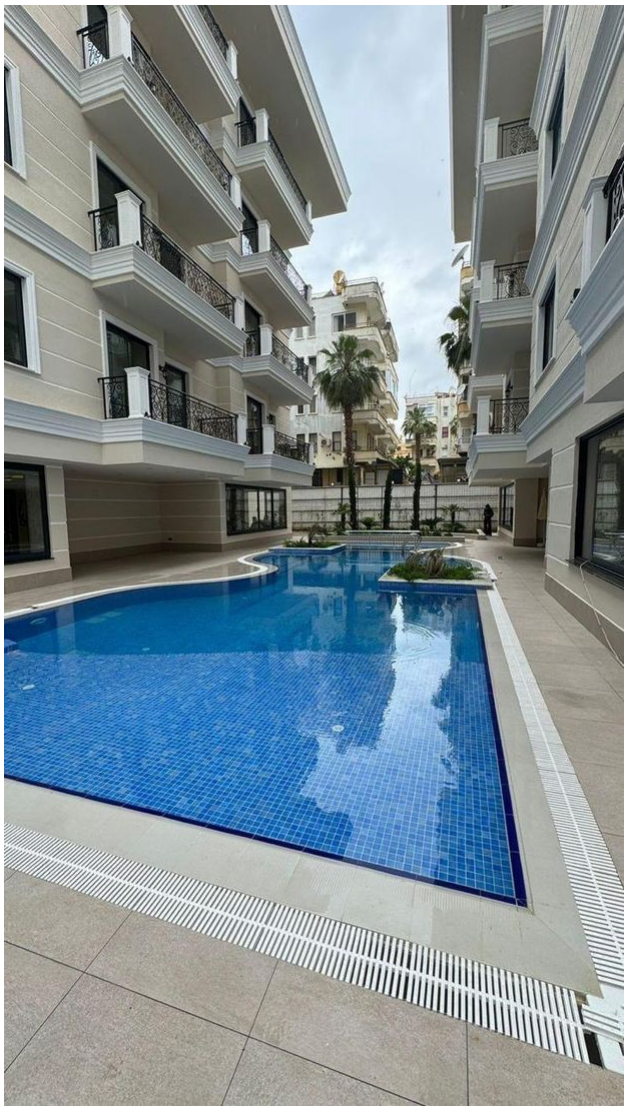

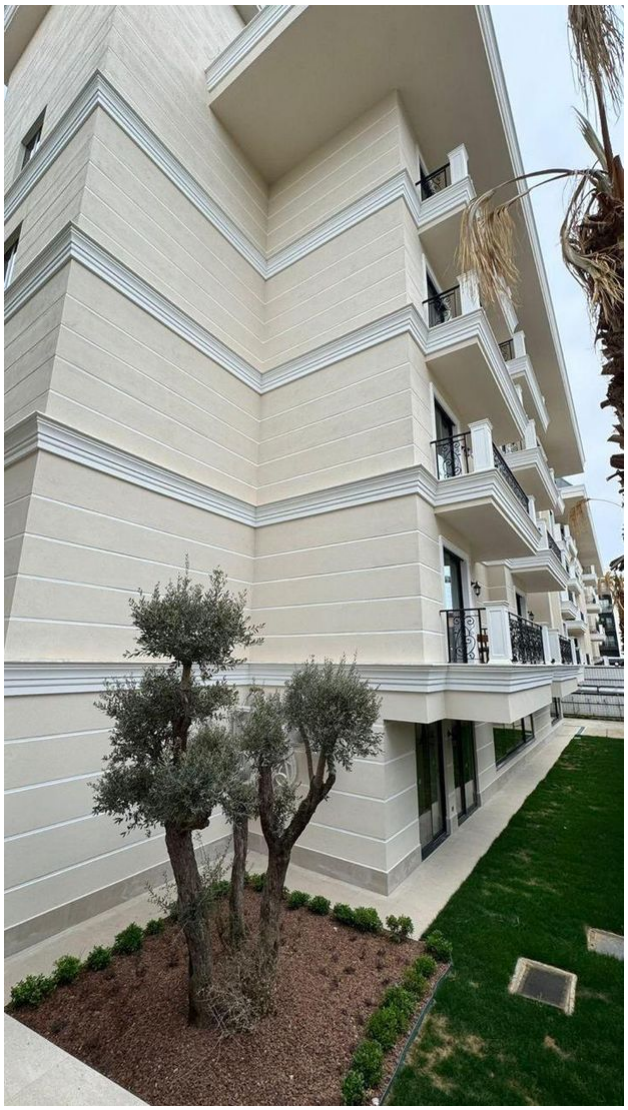

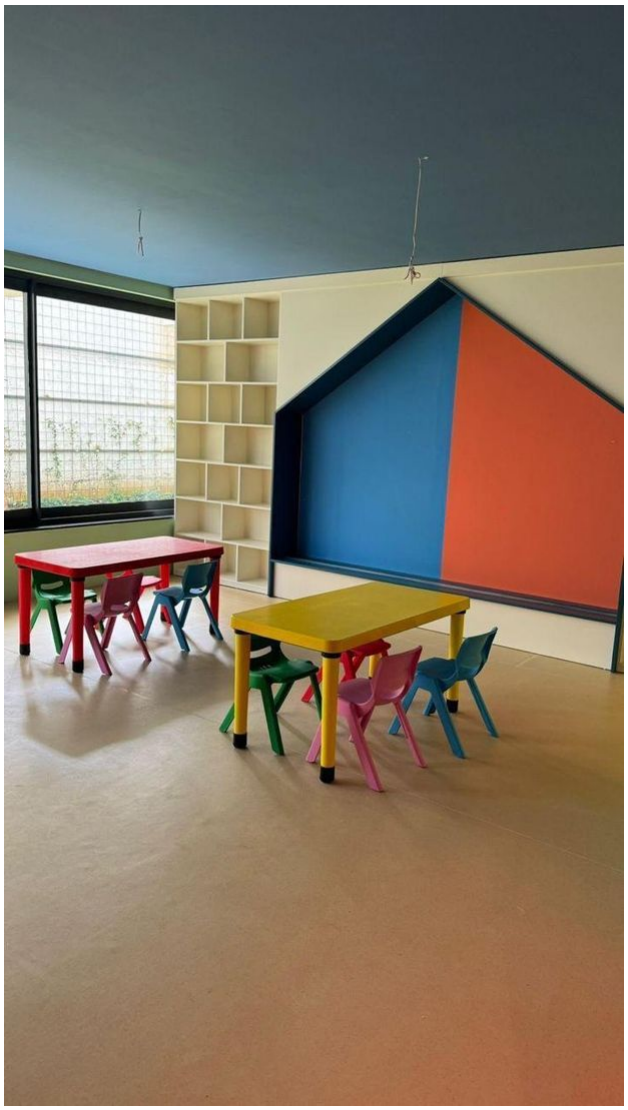

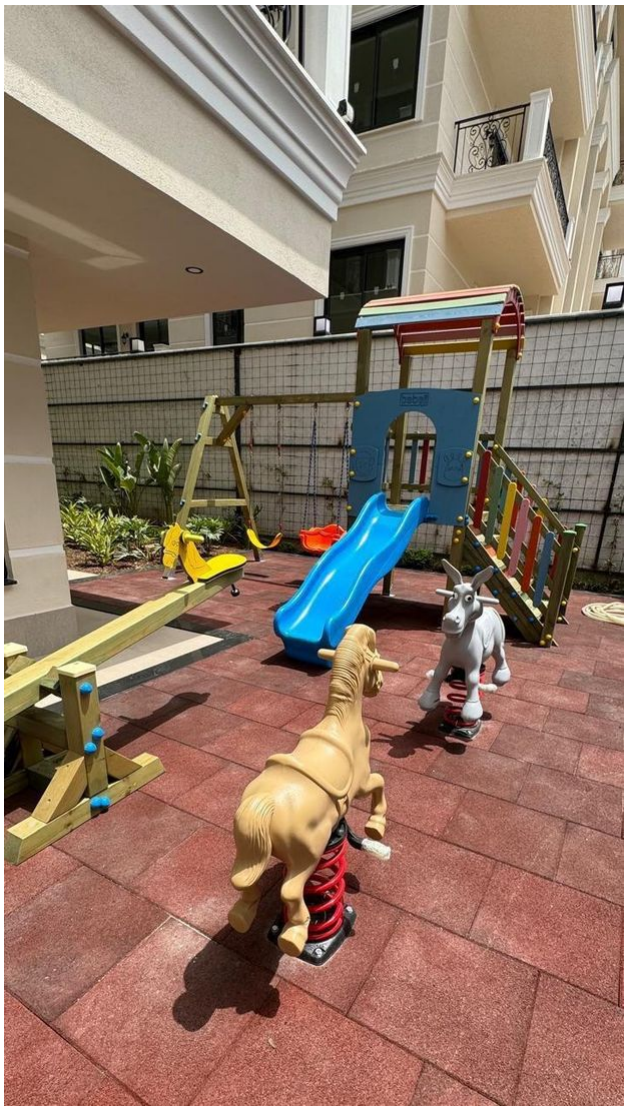

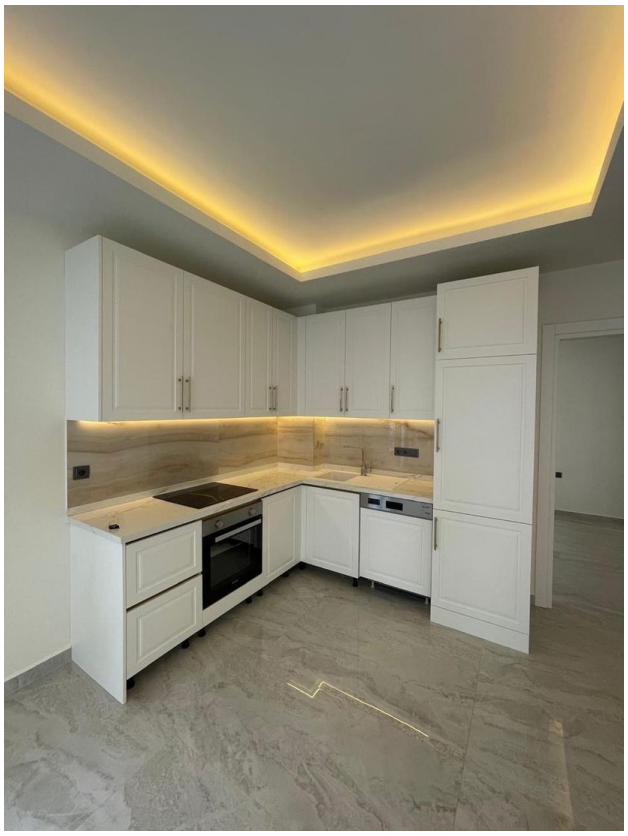

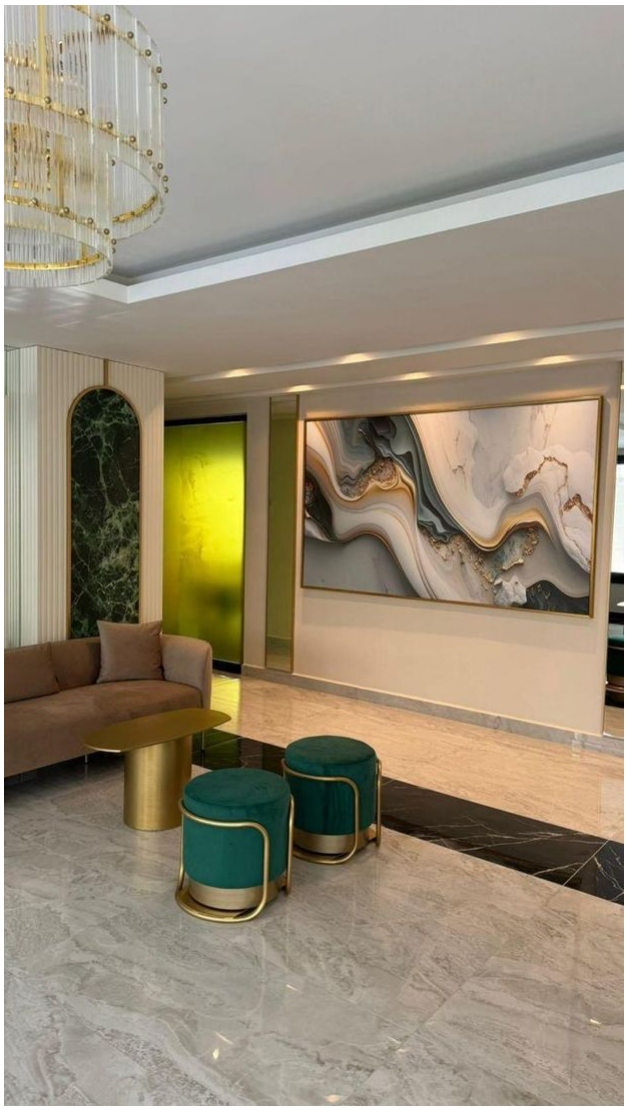

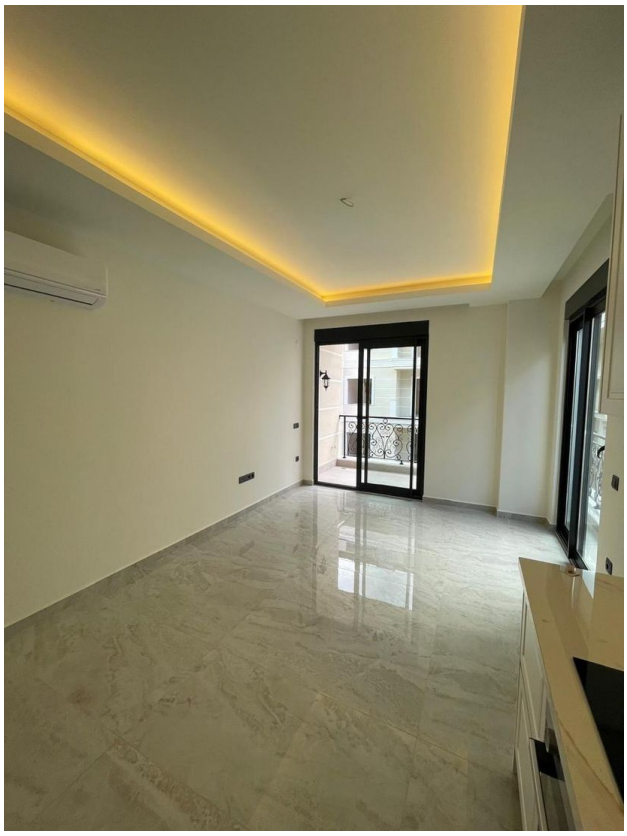

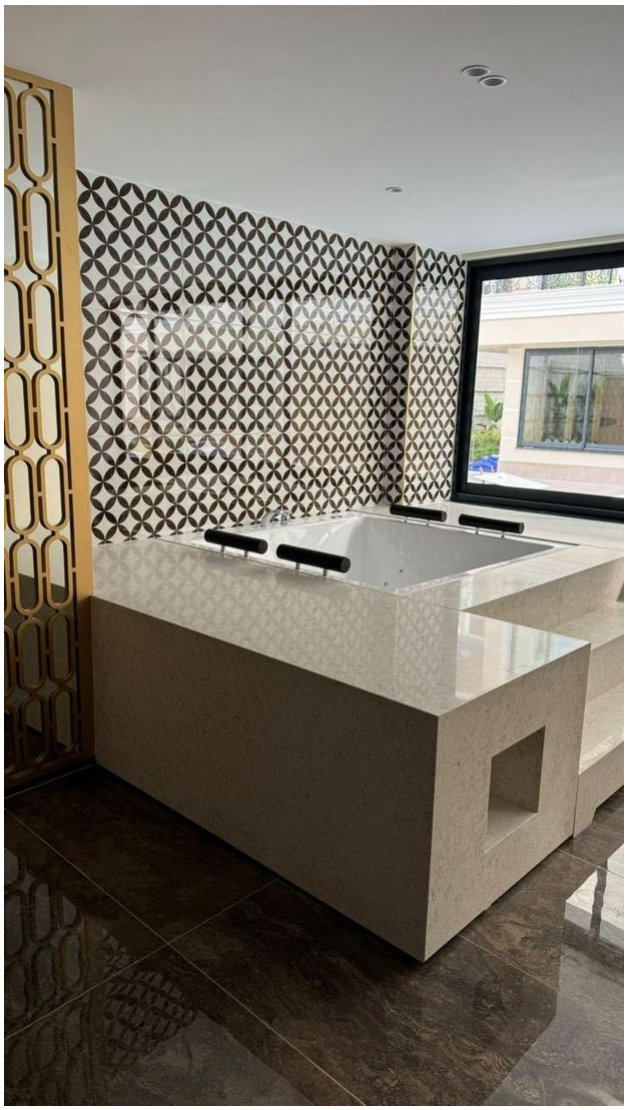

Отсканируйте QR-код, чтобы открыть исходную страницу