Уютная квартира в жилом комплексе в районе Махмутлар (38500)

105 000 €

Площадь	60 м²
Комнат	1 спальня
Мебель	Частично
До моря:	900 м
Локация:	Турция, Алания, Махмутлар
До аэропорта:	32 км
До центра города:	9 км

Свойства

- ✔ Балкон/Терраса
- ✔ Бассейн
- ✔ Закрытая территория
- ✔ Охрана
- ✔ Лифт
- ✔ Детская площадка
- ✔ Электрогенератор

Описание

Уютная квартира 1+1 площадью 60 м² с угловым расположением на 2 этаже, имеющую просторный балкон площадью 17 м² с видом на бассейн и инфраструктуру комплекса.

Квартира находится в самом центре популярного района Алании – Махмутлар, всего **в 900 метрах от береговой линии.**

Комплекс отличается яркой и современной архитектурой, качественными строительными материалами, удобными планировками квартир и богатой внутренней инфраструктурой.

Основные характеристики:

- Блок А
- Расстояние до моря: 900 м
- Полная чистовая отделка
- Встроенный кухонный гарнитур
- Полностью укомплектованные санузлы

Инфраструктура комплекса:

- Частный пляж
- Открытый и закрытый бассейны
- Открытая и закрытая детские игровые площадки
- Массажная комната
- Библиотека
- Теннисный стол
- Дартс
- Игровая приставка
- Барбекю
- Бильярд
- Двойной лифт
- Парная
- Сауна
- Консьерж
- Турецкая баня
- Открытая парковка
- Зона для загара
- Беседка для отдыха
- Комната для переговоров
- Полуоткрытая парковка
- Дизайнерский ландшафт
- Генераторы
- Системы видеонаблюдения
- Интернет
- Лобби
- Беседка
- Домофон
- Мультикорт
- Парковка для велосипедов

О районе: Махмутлар — красивый, ухоженный и благоустроенный прибрежный городок с очень развитой социальной, торговой и транспортной инфраструктурой. Здесь есть где погулять, множество ресторанов и кафе, магазинов и супермаркетов. Также имеются банки, обменные пункты, аптеки, частные и государственные медицинские учреждения, школы и детские сады.

Завершение строительства: июнь 2024 года.

Мы с большим удовольствием поделимся с вами более подробной информацией о проекте и поможем подобрать идеальную квартиру для жизни!

Информация обновлена: 09.12.2024 г.

Фотогалерея

MARKA
MARKA
MARKA

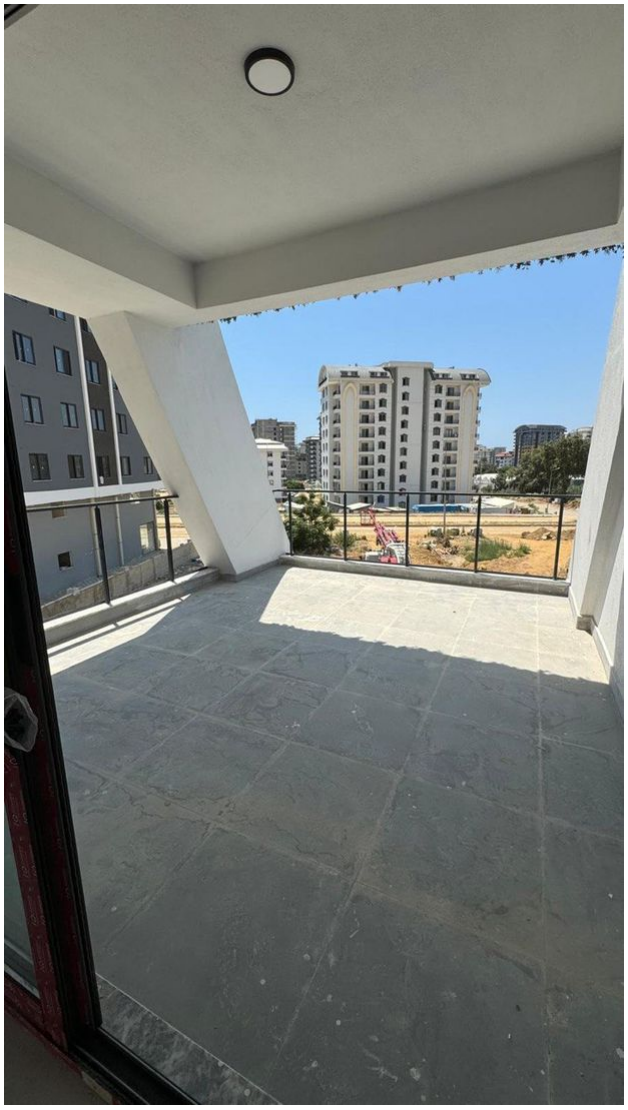

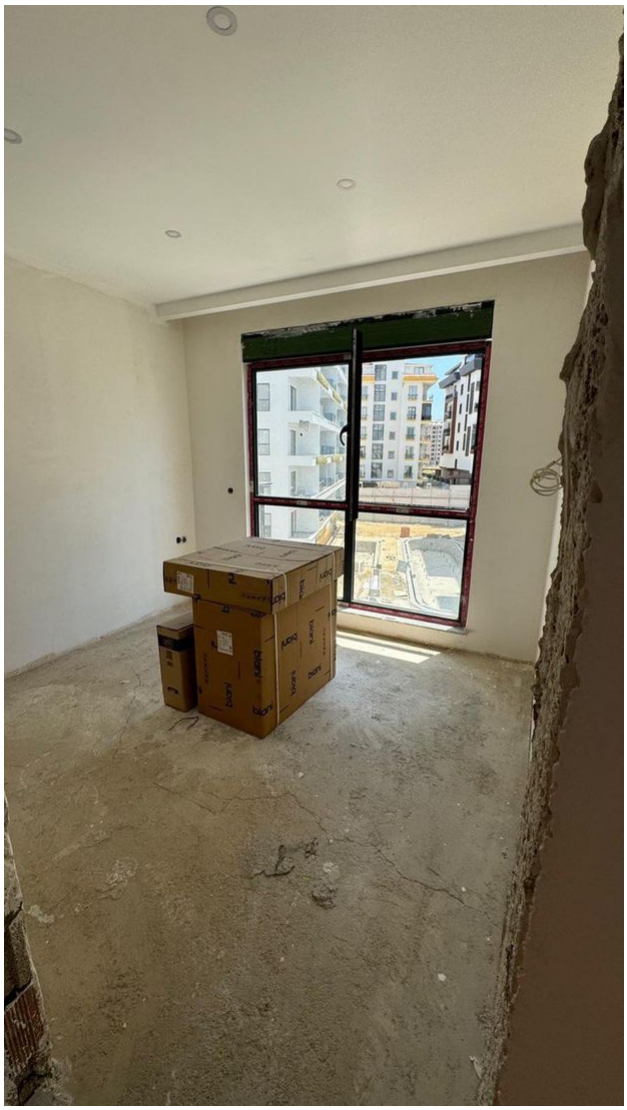

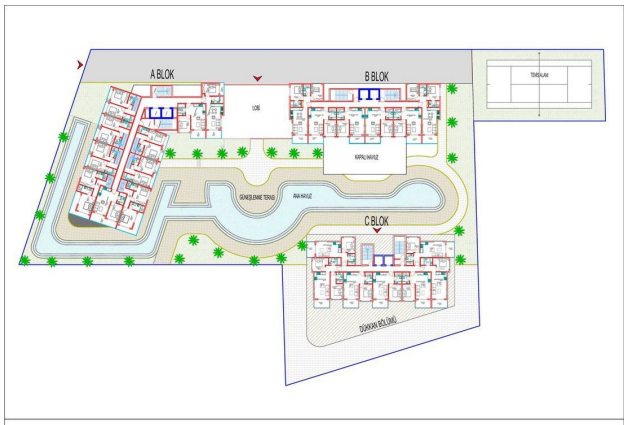

VAZİYET PLANI

Отсканируйте QR-код, чтобы открыть исходную страницу