Уютные апартаменты в уникальный жилом комплексе в Убуде (028138)

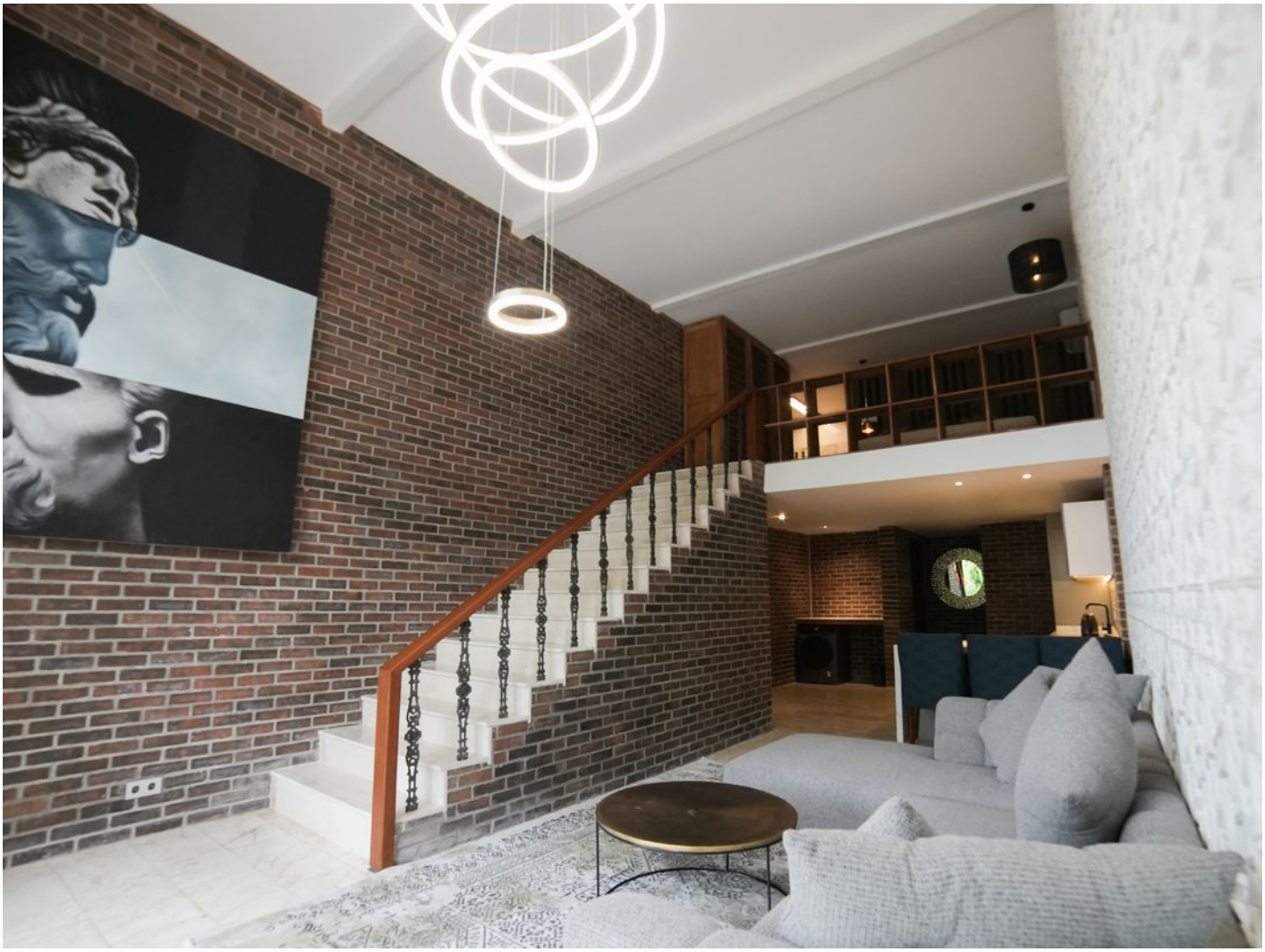

182 255 € - 335 732 €

Площадь	80 м² - 137 м²
Комнат	1 спальня 2 спальни
Мебель	Полная

До моря:	м
Локация:	**Индонезия, Бали, Убуд**
До аэропорта:	км
До центра города:	км

Свойства

- С мебелью
- Балкон/Терраса
- Бассейн
- Закрытая территория
- Сад
- Детская площадка

Описание

Уникальная часть жилого комплекса на Бали, включающая 33 квартиры и 7 пентхаусов, который уже стал легендой благодаря своей непревзойдённой инфраструктуре и инновационному подходу.

С площадью инфраструктуры в 65 000 м², этот комплекс является первым креативным кластером европейского уровня на Бали, привлекающим успешных и талантливых людей со всего мира.

Комплекс демонстрирует рекордную заполняемость в 97%, и с момента его открытия стоимость земли вокруг выросла на 300%, а цена недвижимости увеличилась на 30% всего за два года.

Владельцы апартаментов уже **получают доход от 9 до 12% на долгосрочной аренде** и до **15% на посуточной аренде**, что подтверждает высокую окупаемость инвестиций.

Жилой комплекс предлагалает апартаменты с полной отделкой под ключ и меблировкой.

Для владельцев и гостей предусмотрен полный доступ к инфраструктуре, включающей **самый большой бассейн на Бали** (80 м), **бесплатный коворкинг** площадью 970 м², **фитнес-центр** на 950 м², **концертный зал** на 1500 мест и **8 изысканных ресторанов.**

Апартаменты готовы к заселению.

Это уникальная возможность приобрести ликвидную недвижимость с гарантированной окупаемостью в одном из самых престижных мест Бали.

Информация обновлена: 13.02.2025 г.
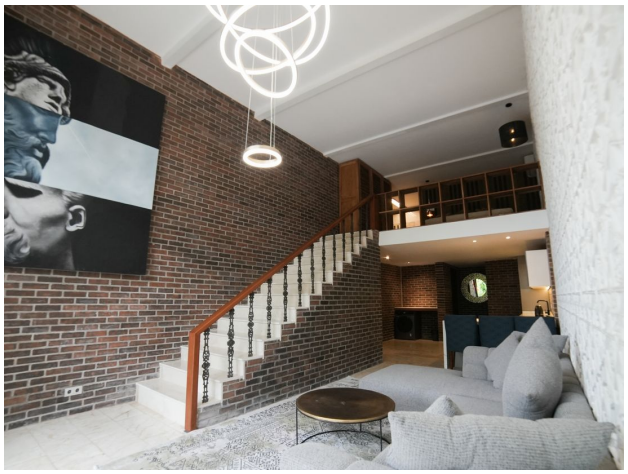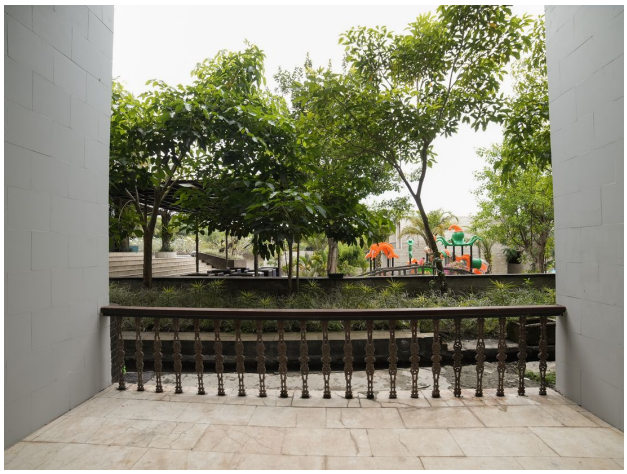
Фотогалерея