Роскошные пентхаусы в комплексе в районе Убуд (029138)

161 439 € - 207 914 €

Площадь	66 м² - 85 м²
Комнат	Студия 1 спальня
Мебель	Полная
До моря:	м
Локация:	Индонезия, Бали, Убуд

До аэропорта: **км**

До центра города: **км**

Свойства

- С мебелью
- Балкон/Терраса
- Бассейн
- Закрытая территория
- Сад

Описание

Добро пожаловать в уникальный жилой комплекс на Бали, сочетающий роскошь, комфорт и инновации.

Этот комплекс с превосходной инфраструктурой площадью 65,000 м² стал настоящей точкой притяжения для успешных и талантливых людей со всего мира.

С первых дней открытия он демонстрирует рекордную заполняемость в 97% и является первым креативным кластером европейского уровня на Бали.

Уникальные вложения:

- Доказанная окупаемость и гарантированная ликвидность делают покупку недвижимости в комплексе идеальной инвестицией. Стоимость земли вокруг комплекса выросла на 300%, а недвижимость увеличилась в цене на 30% всего за два года.
- Владельцы апартаментов **уже зарабатывают от 9% до 12%** на долгосрочной аренде и до 15% на посуточной.
- В комплексе представлены 13 эксклюзивных пентхаусов, предлагающих высший уровень комфорта и удобства.

Инфраструктура:

- Крупнейший бассейн на Бали
- Бесплатный коворкинг площадью 970 м²
- Современный фитнес-центр (950 м²)
- Концертный зал на 1500 мест
- 8 изысканных ресторанов
- Полная отделка и меблировка апартаментов
- Отельный сервис для гостей и собственников, полный доступ ко всем удобствам комплекса

Комплекс уже готов к заселению, и он предлагает все условия для комфортного проживания и успешного инвестирования.

Информация обновлена: 13.02.2025 г.
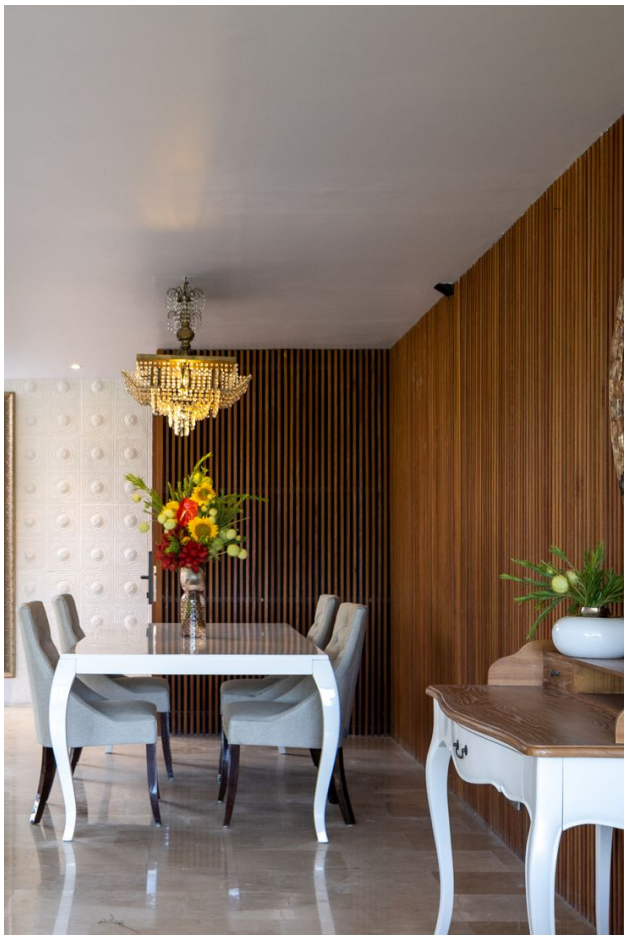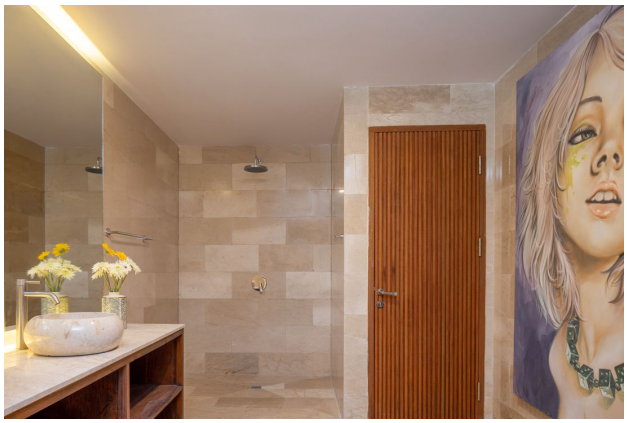
Фотогалерея