Квартира в жилом комплексе в районе Махмутлар (40100)

140 000 €

Площадь	55 м²
Комнат	1 спальня
Мебель	Полная
До моря:	600 м
Локация:	Турция, Алания, Махмутлар
До аэропорта:	35 км
До центра города:	10 км

Свойства

- Балкон/Терраса
- Бассейн
- Закрытая территория
- Охрана
- Лифт
- Детская площадка
- Электрогенератор

Описание

Элегантная квартира в районе Махмутлар, идеальное место для комфортной жизни на побережье Средиземного моря.

Эта стильная **квартира полностью меблирована** и готова к заселению — **свежий ремонт** и тщательно подобранные детали создают атмосферу уюта и современного комфорта.

Основные характеристики:

- **1+1**
- **Площадь**: 55 м²
- **Расположение**: 11 этаж
- **Мебель и ремонт**: Квартира полностью меблирована, с качественным ремонтом, выполненным с использованием современных материалов.

Инфраструктура комплекса:

- **Бассейны**: Наслаждайтесь круглогодичным плаванием в крытом бассейне или расслабьтесь у открытого бассейна под лучами солнца.
- **Сауна и хамам**: Идеальное место для восстановления сил и расслабления после долгого дня.
- **Римская парная и массажные кабинеты**: Окунитесь в атмосферу полного релакса и восстановите гармонию тела и души.
- **Фитнес-зал и спортивные площадки**: Оставайтесь в форме, не покидая территории комплекса.
- **Тропический сад и зона барбекю**: Прогуляйтесь по ухоженному саду с ландшафтным дизайном или проведите время с семьей и друзьями на свежем воздухе в зоне барбекю.
- **Детская площадка и игровые комнаты**: Отличное место для игр и активного отдыха ваших детей.
- **Теннисный корт и другие спортивные площадки**: Идеально для любителей активного образа жизни.
- **Кафе и лобби**: Уютные пространства для общения и отдыха.
- **Охрана и видеонаблюдение 24/7**: Ваше спокойствие и безопасность — наш приоритет.
- **Парковка и велопарковка**: Просторная открытая парковка и удобная велопарковка на территории комплекса.
- **Генератор**: Бесперебойное электроснабжение для вашего комфорта.

Удобное расположение:

- **До моря**: Всего 600 метров до прекрасного пляжа.

- **До центра города**: Менее 10 км до центра города, где вы найдете все необходимое для комфортной жизни.

Эта квартира в Махмутларе — идеальный выбор для тех, кто ищет уютное и современное жилье в одном из лучших районов на побережье Турции.

Отличная инфраструктура комплекса и близость к морю делают ее прекрасным вариантом **как для постоянного проживания, так и для отдыха.**

Информация обновлена: 09.12.2024 г.
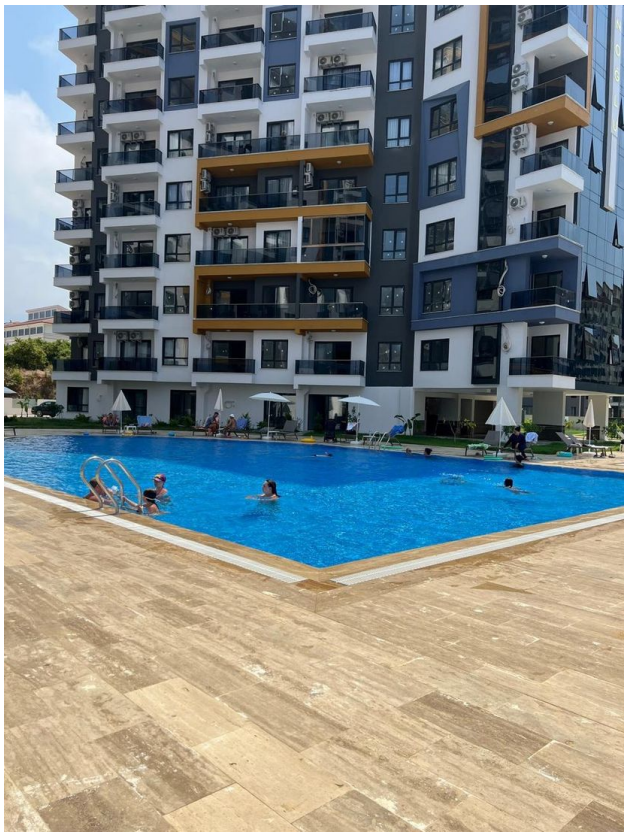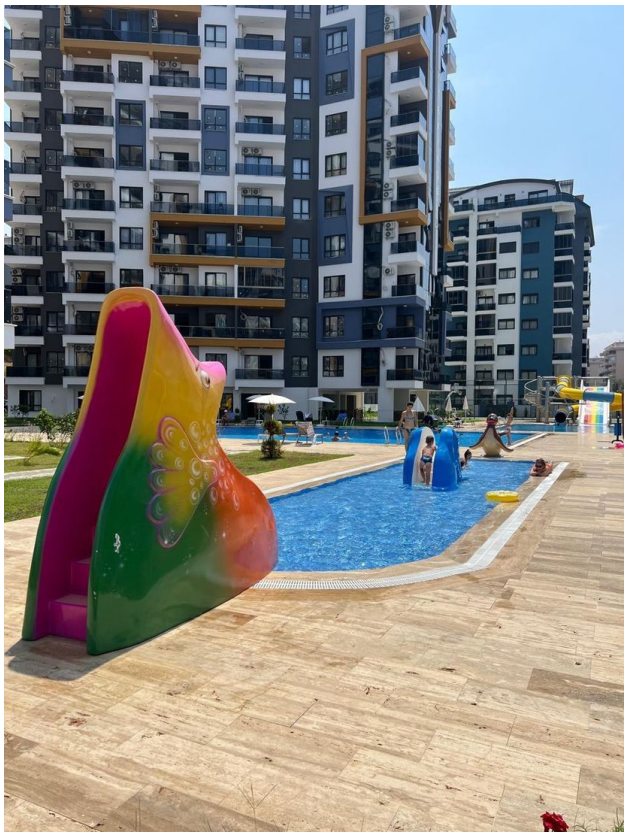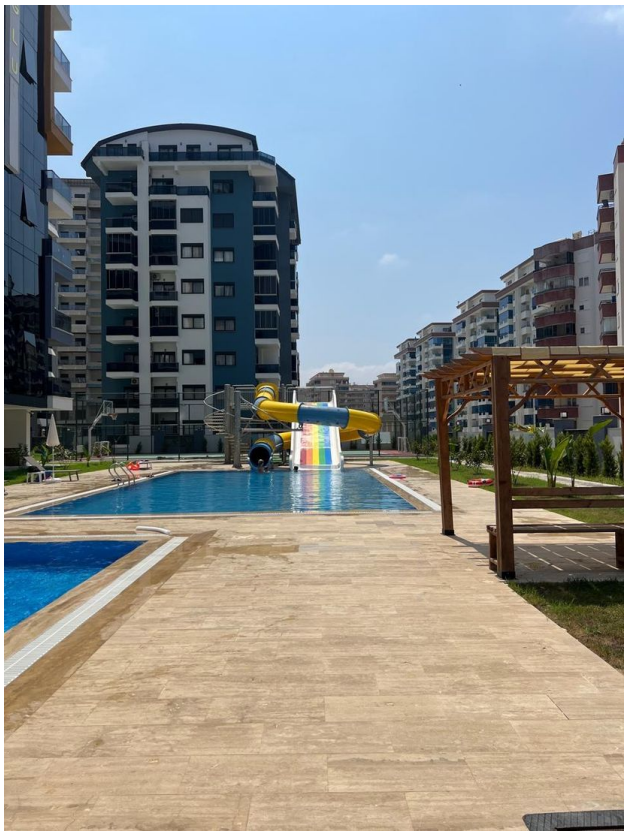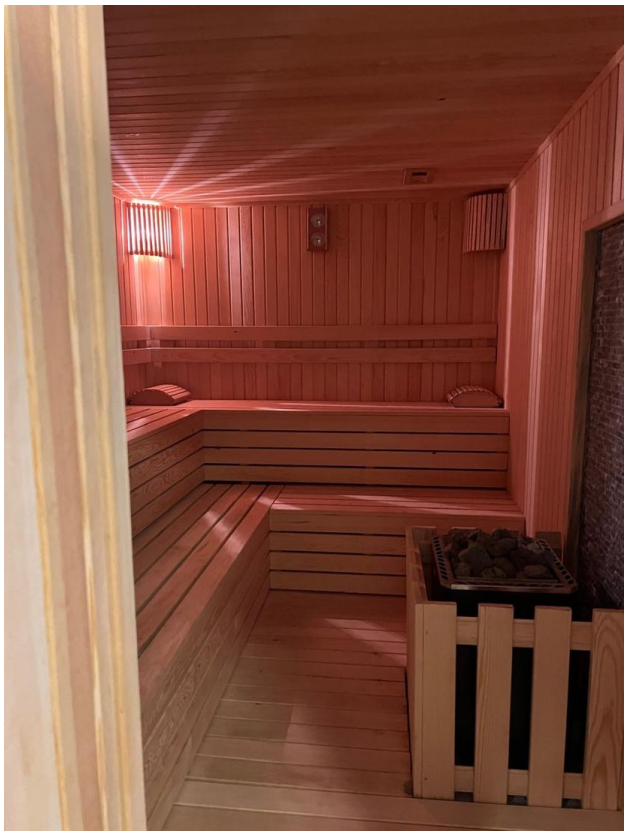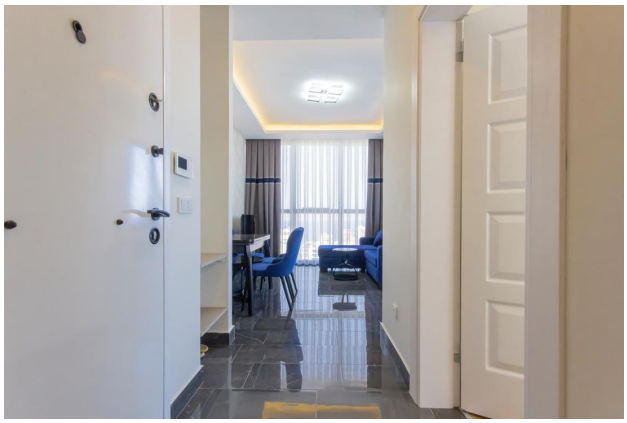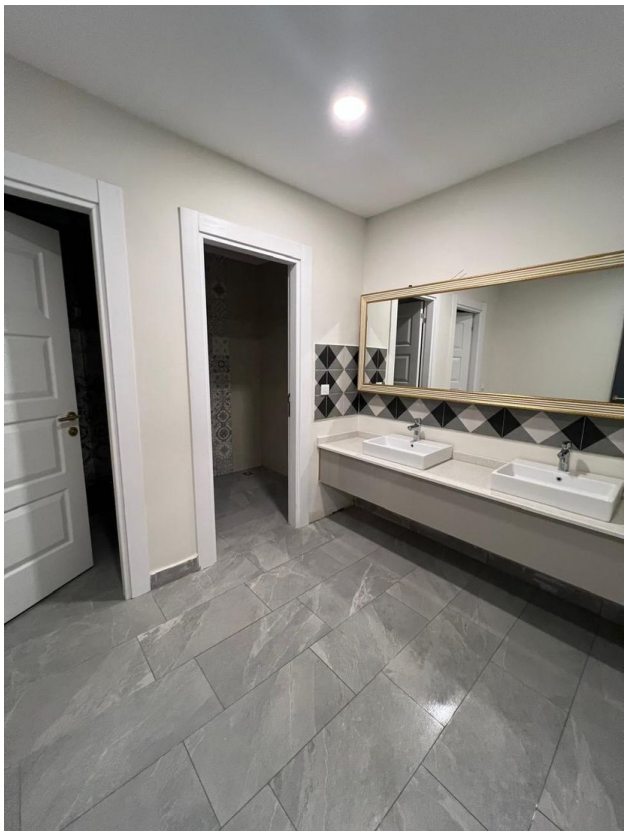
Фотогалерея