Современная квартира в частной застройке в районе Торрес, Вильяхойоса (109237)

310 000 €

Площадь	57 м²
Комнат	1 спальня
Мебель	Частично
До моря:	200 м

Локация:	**Испания, Аликанте**
До аэропорта:	**км**
До центра города:	**км**

Свойства

- Балкон/Терраса
- Бассейн
- Закрытая территория

Описание

Современная квартира с 1 спальней и 1 ванной комнатой, расположенную в эксклюзивной частной застройке в районе Торрес, Вильяхойоса, **всего в 200 метрах от моря.**

Общая **площадь квартиры составляет 57 м²**, включая **полезную площадь 41 м²** и **просторную террасу в 15 м²**, с которой открывается великолепный вид.

Идеально спроектированные светлые помещения обеспечат максимальный комфорт для проживания и отдыха.

Кухня выполнена по современным стандартам с использованием **высококачественной техники марки BOSCH** или аналогичной, включая керамическую плиту, электрическую духовку, вытяжку, микроволновую печь, холодильник, посудомоечную машину и стиральную машину-сушилку.

Комплекс предоставляет резидентам множество удобств: зелёные зоны с ухоженными садами, плавательный бассейн, спа, джакузи, тренажерный зал и детскую игровую площадку, что делает его идеальным выбором как для отдыха, так и для постоянного проживания.

В квартире также предусмотрены такие важные детали, как кондиционирование через канальную систему, двойное остекление, защитная дверь и наличие лифта.

Эта квартира предлагает уникальную возможность наслаждаться комфортом и роскошью, находясь всего в нескольких шагах от пляжа и всех необходимых удобств.

Информация обновлена: 06.09.2024 г.

Фотогалерея

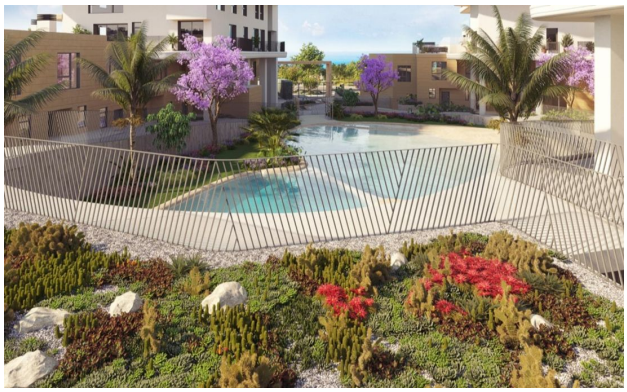

TORRE 6 | PLANTA 2 | PUERTA D
Tower 6 | Floor 2 | Door D

SUPERFICIE ÚTIL Usable Area	41,51m²
SUPERFICIE TERRAZAS Terrace Area	15,92m²
SUPERFICIE CONSTRUIDA /incl. terrazas/ Built Area /incl. terrace/	65,05m²

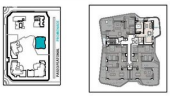

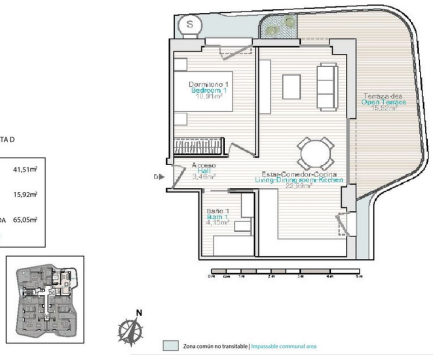

Zona común no transitable | Impassable communal area

NOTA: El material, los colores, las medidas, alturas, etc. son meros informativos. Los colores y las superficies mostradas en los planos, maquetas, muestras, etc. son meramente informativos. Los muebles que aparecen en maquetas, muestras, etc. no forman parte del proyecto ni son adquiridos con la vivienda. Los electrodomésticos que aparecen en los planos no forman parte del proyecto ni son adquiridos con la vivienda. Los electrodomésticos de cocina, si vienen, son de la marca y modelo elegidos por la promotora y no se adquieren con la vivienda. El mobiliario de cocina, si viene, es de la marca y modelo elegidos por la promotora y no se adquiere con la vivienda. Los aparatos de climatización, si vienen, son de la marca y modelo elegidos por la promotora y no se adquieren con la vivienda. Los aparatos de climatización, si vienen, no forman parte del proyecto ni son adquiridos con la vivienda. Los muebles de cocina, si vienen, son de la marca y modelo elegidos por la promotora y no se adquieren con la vivienda. Los muebles de cocina, si vienen, no forman parte del proyecto ni son adquiridos