Квартира в жилом комплексе в новом секторе Беналуа-Сур (111237)

420 500 €

Площадь	**120 м²**
Комнат	**4 спальни**
Мебель	**Частично**
До моря:	**м**

Локация:	**Испания, Аликанте**
До аэропорта:	**км**
До центра города:	**км**

Свойства

- Балкон/Терраса
- Бассейн
- Закрытая территория
- Лифт
- Детская площадка

Описание

Эксклюзивный жилой комплекс, расположенный в новом секторе Беналуа-Сур, на участке, ближайшем к центру города, рядом с золотой милей Аликанте.

Здание авангардного дизайна, с домами с 1, 2, 3 и 4 спальнями, тренажерным залом и с невероятной палубой, преобразованной в террасу для отдыха с пейзажным бассейном, так что с высоты вы можете наслаждаться приятным плаванием, созерцая невероятные виды на море и горизонт Аликанте.

Описание квартиры:

- Спальни:4
- Ванные комнаты:2
- Гостиные:1
- Кухня:Американская
- Полезная площадь:94 m2
- Построенная территория:120 m2
- Терраса:7 m2
- Номер этажа:1

В урбанизации у вас будут все виды услуг, и вы будете в шаге от набережной Аликанте.

Кроме того, вы будете наслаждаться большим комфортом интерьера благодаря современной изоляции и системам кондиционирования воздуха, а также высокому качеству материалов и отделки.

Дата окончания строительства: 2024 г.

Информация обновлена: 06.09.2024 г.

Фотогалерея

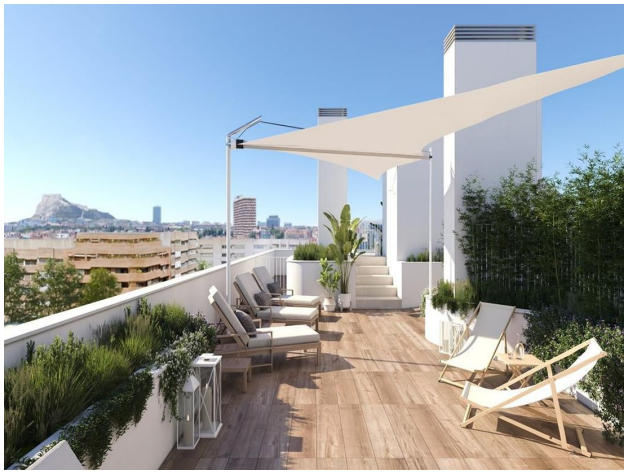

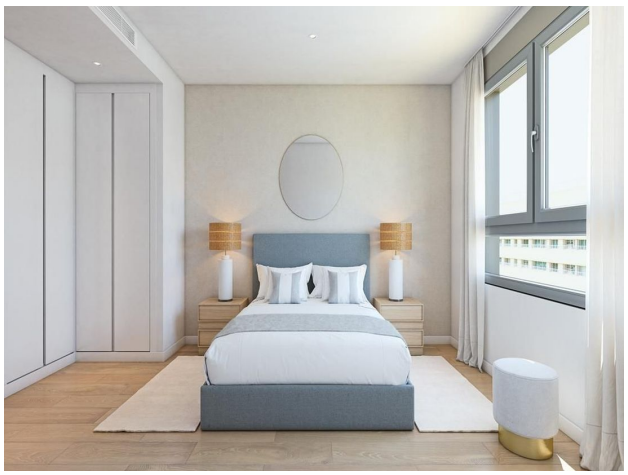

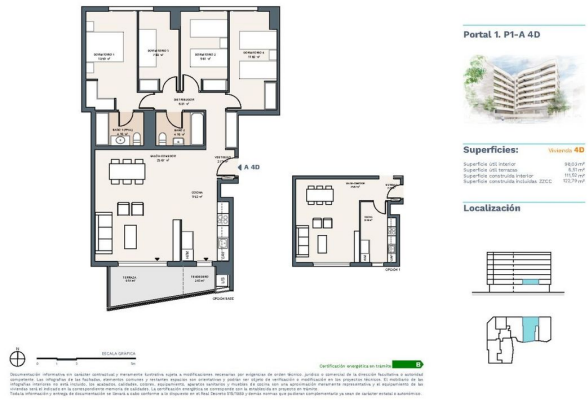
Portal 1. P1-A 4D
Superficies:
Vivienda 4D
Superficie útil interior 98,03 m²
Superficie útil terraza 6,51 m²
Superficie construida interior 111,72 m²
Superficie construida incluidas ZZCC 121,79 m²
Localización
A 4D
OPCIÓN 1
OPCIÓN BASE
ESCALA GRÁFICA
Certificación energética en trámite
B

Отсканируйте QR-код, чтобы открыть исходную страницу