Роскошная квартира в одном из самых престижных районов Коста Бланки (118237)

370 000 €

Площадь	143 м²
Комнат	2 спальни
Мебель	Частично
До моря:	м
Локация:	Испания, Бенидорм
До аэропорта:	км

До центра города: **км**

Свойства

- Вид на море
- Балкон/Терраса
- Бассейн
- Закрытая территория
- Лифт
- Детская площадка

Описание

Роскошная квартира в новом жилом комплексе, расположенном в одном из самых престижных районов Коста Бланки — Сьерра Кортина, вблизи Финестрата.

Комплекс идеально подходит для тех, кто ищет комфортное место для отдыха или постоянного проживания, а также **для инвестиционных целей.**

Всего в 3 км от Бенидорма и его песчаных пляжей, в окружении потрясающих пейзажей, квартира предлагает незабываемые виды на море с каждой точки комплекса.

Апартамент включает 2 спальни, 2 ванные комнаты и просторную гостиную с американской кухней, что обеспечивает удобное и функциональное использование жилого пространства.

Общая площадь составляет 143 м², из которых **24 м² занимают террасы**, идеально подходящие для наслаждения мягким средиземноморским климатом и видами на море.

В комплексе создана **просторная зона общего пользования с бассейном Infinity, крытым климатизированным бассейном, тренажерным залом, площадкой для игры в паддл-теннис**, а также **велосипедными и прогулочными дорожками.**

Всё это окружено зелёными садами, создающими атмосферу уюта и покоя.

Благодаря своему расположению на возвышенности и каскадному дизайну здания, жители могут наслаждаться потрясающими видами на море и природные красоты района.

Квартира прекрасно подходит для семьи с детьми, а близость международных английских школ в Бенидорме и Ла Нусии делает её идеальной для постоянного проживания.

Дата завершения строительства: 2024 год.

Информация обновлена: 09.09.2024 г.

Фотогалерея

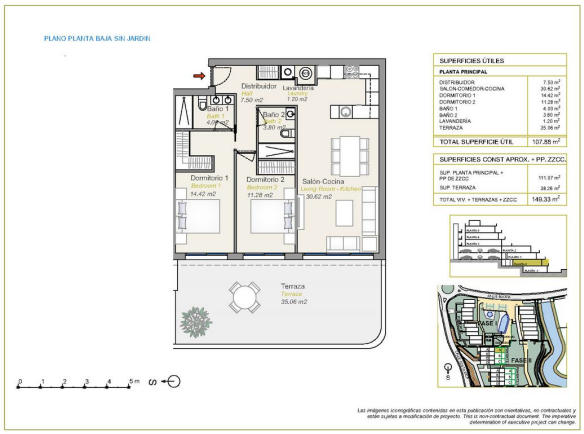
PLANO PLANTA BAJA SIN JARDÍN
Distribuidor
Hall
7.50 m2
Lavadero
1.20 m2
Baño 1
4.08 m2
Baño 2
3.80 m2
Dormitorio 1
Bedroom 1
14.42 m2
Dormitorio 2
Bedroom 2
11.28 m2
Salón-Cocina
Living Room - Kitchen
30.62 m2
Terraza
Terrace
35.06 m2
0 1 2 3 4 5 m
S
SUPERFICIES ÚTILES
PLANTA PRINCIPAL
DISTRIBUIDOR 7.50 m²
SALÓN-COMEDOR-COCINA 30.62 m²
DORMITORIO 1 14.42 m²
DORMITORIO 2 11.28 m²
BAÑO 1 4.08 m²
BAÑO 2 3.80 m²
LAVANDERIA 1.20 m²
TERRAZA 35.06 m²
TOTAL SUPERFICIE ÚTIL 107.88 m²
SUPERFICIES CONST APROX. + PP. ZZCC.
SUP. PLANTA PRINCIPAL + PP DE ZZCC 111.57 m²
SUP. TERRAZA 38.26 m²
TOTAL VIV. + TERRAZAS + ZZCC 149.83 m²
FASE I
FASE II
Las imágenes iconográficas contenidas en esta publicación son orientativas, no contractuales y están sujetas a modificación de proyecto. This is non-contractual document. The imperative determination of executive project can change.