Квартира в жилом комплексе на пляже Сан-Хуан, в 200 метрах от моря (193237)

365 000 €

Площадь	82 м²
Комнат	2 спальни
Мебель	Частично
До моря:	200 м
Локация:	Испания, Аликанте
До аэропорта:	км

До центра города: км

Свойства

- Балкон/Терраса
- Бассейн
- Закрытая территория
- Лифт
- Детская площадка

Описание

В жилом комплексе, расположенном **на знаменитом пляже Сан-Хуан в Аликанте**, предлагается прекрасная квартира на второй линии с потрясающим видом на Средиземное море.

Комплекс находится **всего в 200 метрах от пляжа**, обеспечивая идеальные условия для комфортного проживания.

Квартира общей площадью **82 кв.м.** (полезная площадь — **65 кв.м.**) включает просторную гостиную с выходом на террасу площадью **5 кв.м.**, из которой открывается восхитительный вид на море, две уютные спальни, современную кухню и две ванные комнаты. В дополнение есть прачечная, что добавляет удобства в быту.

Квартира полностью меблирована и оснащена всей необходимой бытовой техникой, что позволяет сразу заселиться.

Комплекс предлагает жителям целый ряд удобств: охраняемая территория, плавательные бассейны, спортивные площадки, тренажерный зал, а также детская площадка для самых маленьких. Кроме того, рядом находятся школы и магазины, что делает это место отличным вариантом для семейного проживания.

Транспортная доступность также на высшем уровне: трамвайная и автобусная остановки расположены всего в двух минутах ходьбы, что позволяет легко добраться до центра Аликанте.

Дополнительные характеристики квартиры:

- Номер этажа: **1**
- Общественные расходы: **89 € в месяц**
- Отопление: **природный газ**
- Бассейн: **коммунальный**
- Кондиционер: **канальный**
- Двойное остекление: **да**
- Лифт: **да**
- Крытая терраса и наружный душ

Квартира была построена в **2012 году** и недавно отремонтирована с использованием качественных материалов.

Информация обновлена: 16.09.2024 г.

Фотогалерея

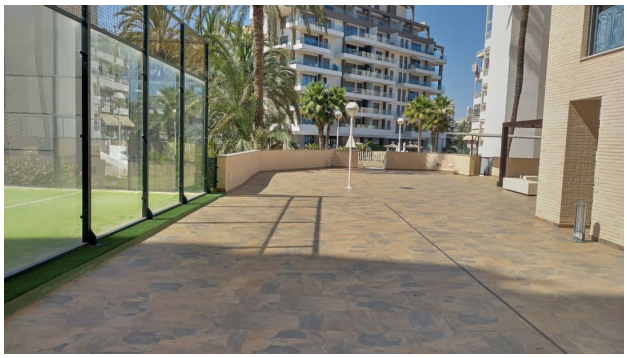
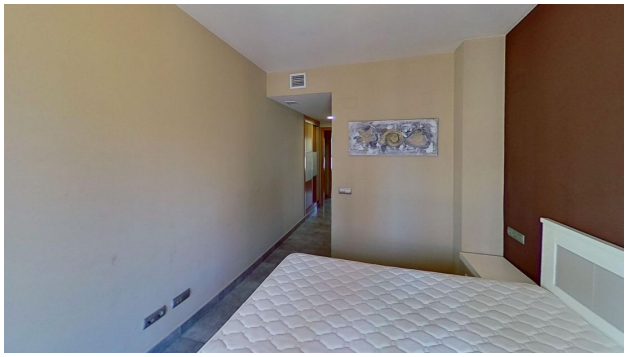
Lavanderia
4 m²
Pasillo
24.3 m²
Cocina
28.7 m²
2.9 m x 9.9 m
Dormitorio
10 m²
Dormitorio
12.6 m²
Baño
3.5 m²
Baño
3.1 m²
2.5 m x 1.3 m