Шикарная вилла с видом на горы и море на продажу в районе Каргыджак (004422)

1 200 000 €

Площадь	272 м²
Комнат	4 спальни
Мебель	Частично
До моря:	м
Локация:	Турция, Алания, Каргыджак

До аэропорта: **29 км**

До центра города: **14 км**

Свойства

- Вид на море
- Вид на горы
- Балкон/Терраса
- Бассейн
- Закрытая территория
- Гараж

Описание

Представляем вашему вниманию уникальную возможность стать владельцем **роскошной виллы с захватывающими видами на море и горы** в одном из самых живописных уголков Алании — Каргыджаке.

Эта элегантная вилла спроектирована так, чтобы подарить своим владельцам абсолютный комфорт и наслаждение жизнью вдали от городской суеты.

Расположенная на просторном участке площадью **653 м²**, вилла гармонично вписывается в окружающую природу, обеспечивая идеальные условия для уединенной и спокойной жизни. **Панорамные виды** открываются из каждой комнаты: на величественные горы, безбрежное море и саму Аланию.

Характеристики виллы:

- Общая площадь: **272 м²**
- Планировка включает **4 просторные спальни**, **4 ванные комнаты**, **3 балкона** с невероятными видами и светлую гостиную, объединенную с кухней.

- Просторные террасы, где можно наслаждаться утренним кофе, наблюдая за восходом солнца.

Инфраструктура виллы:

- Приватный **бассейн** для отдыха в жаркие дни.
- Собственная парковка для нескольких автомобилей.
- Ухоженный **сад**, где можно провести уютные вечера на свежем воздухе.

Эта современная и стильная вилла — идеальное место для тех, кто мечтает о комфортной жизни в окружении природы, наслаждаясь уникальными видами и уединением.

Информация обновлена: 21.03.2025 г.

Фотогалерея

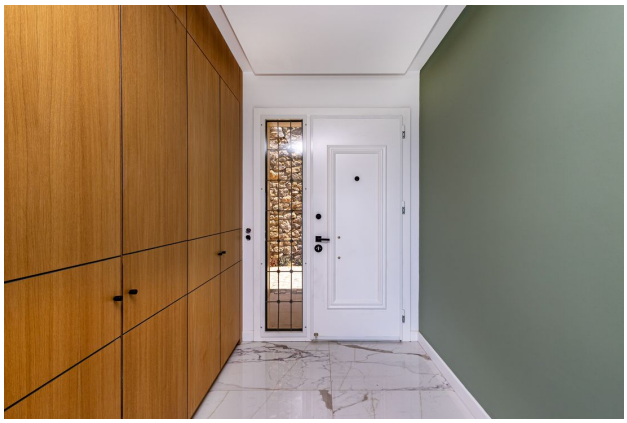

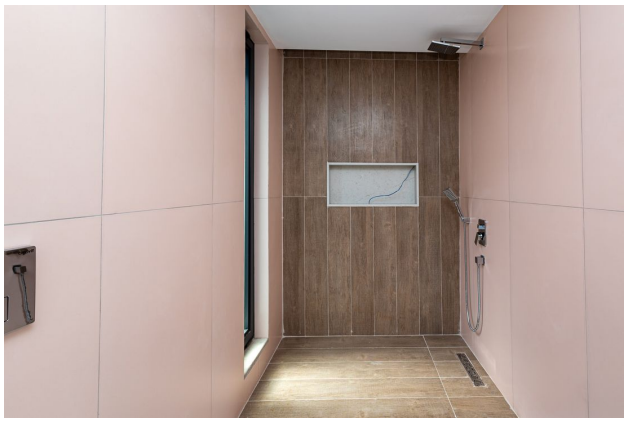

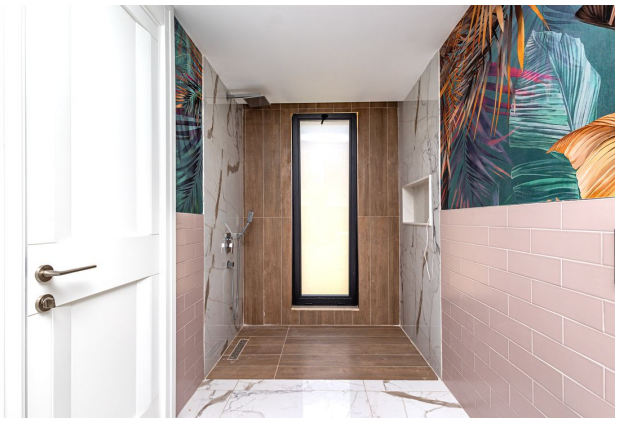

Отсканируйте QR-код, чтобы открыть исходную страницу