Квартира в новостройке в Пунта-Прима, всего в 400 метрах от моря (197237)

339 000 €

Площадь	117 м²
Комнат	3 спальни
Мебель	Частично
До моря:	400 м
Локация:	Испания, Торревьеха
До аэропорта:	км

До центра города: км

Свойства

- Балкон/Терраса
- Бассейн
- Закрытая территория
- Охрана
- Лифт
- Детская площадка

Описание

Просторная **3-комнатная квартира с 2 ванными комнатами** расположена **на третьем этаже** современного жилого комплекса и предлагает комфорт и удобства для всей семьи.

Квартира с южной ориентацией обеспечивает обилие естественного света, а **терраса площадью 20 м²** подарит вам возможность наслаждаться прекрасным видом на зеленую зону.

Внутри вас ждут 92 м² полезной площади и **117 м²** построенной территории, с продуманной планировкой, включающей американскую кухню, уютную гостиную, а также прачечную для вашего удобства.

Комплекс оборудован всем необходимым для современной жизни: канальным кондиционером, тепловым насосом для отопления, двойным остеклением, и системой безопасности с защитной дверью.

Жилой комплекс предлагает великолепные зоны общего пользования: летний бассейн, зимний бассейн с подогревом, детский бассейн, джакузи, тренажерный зал, сауна, и множество развлекательных площадок, включая зоны для игры в петанк,

шахматы, настольный теннис и паддл-теннис. Для детей предусмотрена игровая площадка, а для любителей активного отдыха — парковка для велосипедов.

Дополнительно в стоимость квартиры **включены парковочное место и кладовая комната.**

Строительство будет завершено к лету 2026 года, с возможностью рассрочки на весь период строительства.

Не упустите шанс стать обладателем современной квартиры в одном из лучших мест для жизни и отдыха на побережье!

Информация обновлена: 27.09.2024 г.

Фотогалерея

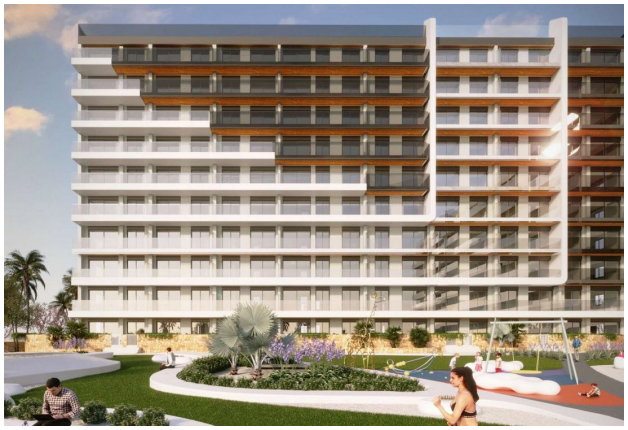

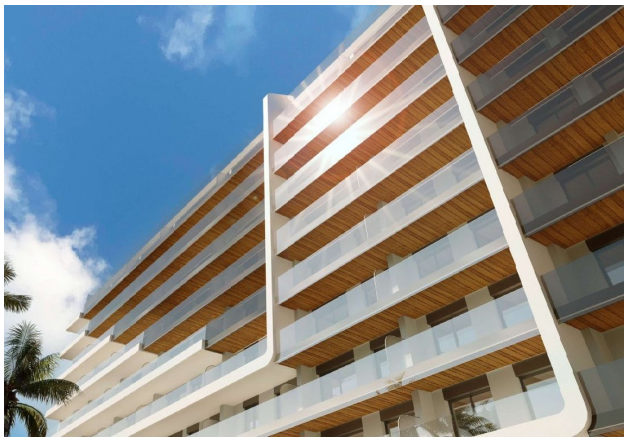

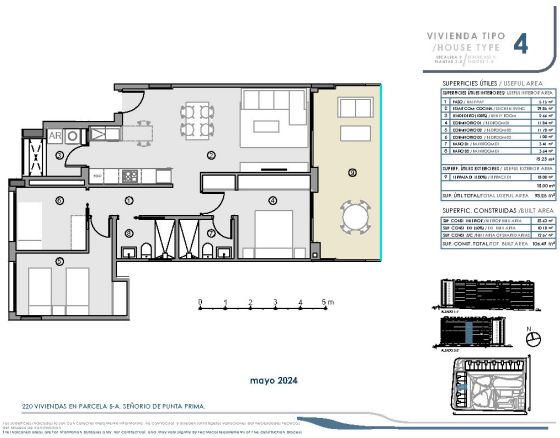

Отсканируйте QR-код, чтобы открыть исходную страницу