Современная квартира в Торревьехе: стиль и комфорт в шаге от пляжа (229237)

385 000 €

Площадь	142 м²
Комнат	3 спальни
Мебель	Частично
До моря:	м
Локация:	Испания, Торревьеха
До аэропорта:	км

До центра города: км

Свойства

- Вид на город
- Теплый пол
- Балкон/Терраса
- Бассейн
- Закрытая территория
- Лифт

Описание

Новый проект в живописном городе Торревьеха, всего в 8 минутах пешком от центрального пляжа Дель Кура.

Этот стильный жилой комплекс состоит из 8 квартир, идеально подходящих как для постоянного проживания, так и для отдыха.

Уникальная квартира с 3 спальнями и 4 ванными комнатами. С общей площадью 142 м², эта квартира сочетает в себе комфорт, стиль и современное удобство.

Квартира впечатляет роскошной отделкой и современными удобствами.

Просторные комнаты наполняет естественный свет благодаря качественным **ПВХ-окнам с повышенной звуко- и теплоизоляцией.** Внутренние пространства включают **встроенные шкафы**, освещение и меблированные ванные комнаты с душевыми кабинами.

Кухня, оборудованная техникой марки BOSCH, станет настоящим уютным уголком для кулинарных экспериментов.

Общие зоны на солярии предлагают идеальные условия для отдыха — здесь расположены **барбекю, бассейн с подогревом и финская сауна.**

Дополнительно, квартира включает **канальный кондиционер и полы с подогревом** в ванных комнатах, а для владельцев пентхаусов предусмотрены частные солярии с душем и бассейном.

Парковочные места площадью 14 м² предлагаются за дополнительную плату (€30 000), что делает этот проект ещё более привлекательным.

Поторопитесь! Большинство квартир уже забронированы.

Не упустите возможность стать владельцем этого прекрасного жилья в одном из самых востребованных районов Испании.

Информация обновлена: 07.10.2024 г.

Фотогалерея

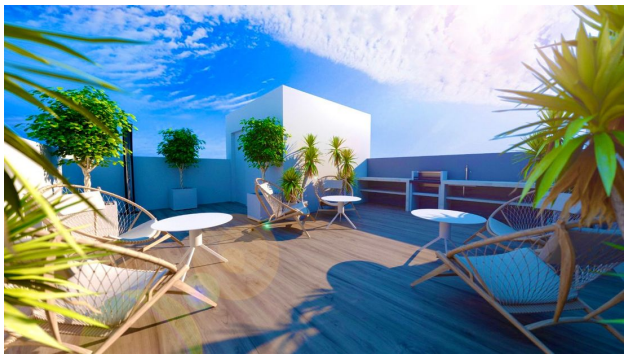

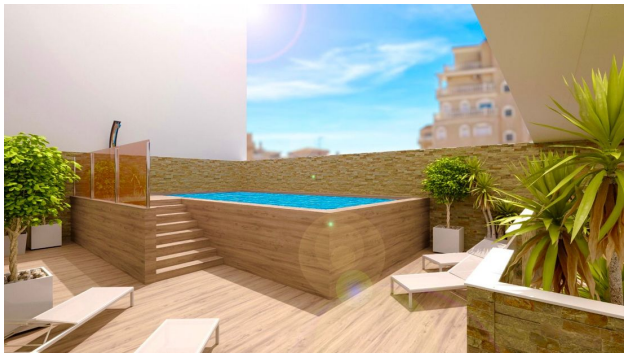

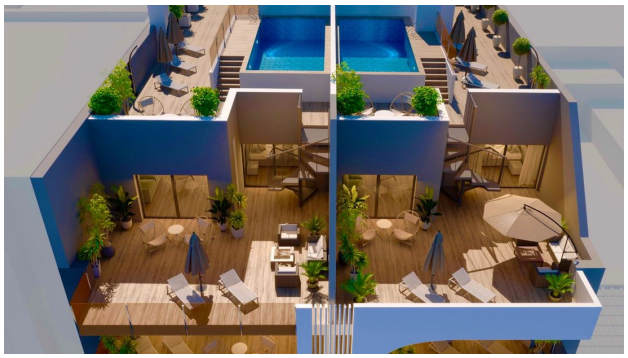

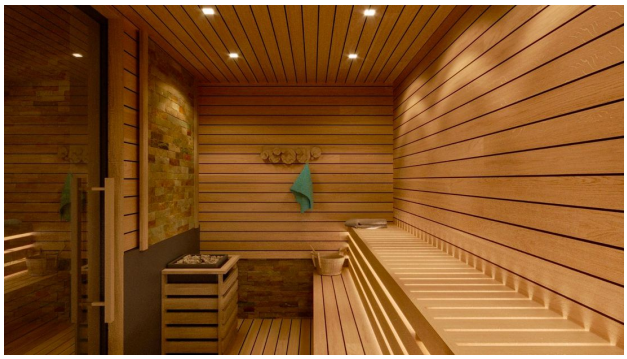

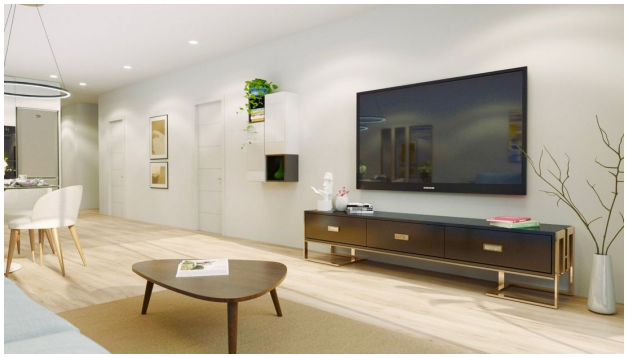

RESIDENCIAL

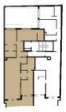

PLANTAS 2º-3º

VIVIENDA 2A-3A	SUP. ÚTIL
PASILLO	7,44
DORM. 1	16,39
DORM. 2	14,19
DORM. 3	12,57
BAÑO 1	7,21
BAÑO 2	3,89
BAÑO 3	4,04
ASEO	2,07
SALÓN-COMEDOR-COCINA	35,74
TERRAZA 1	13,65
TOTAL SUP. ÚTIL VIVIENDA	**117,19m2**
TOTAL SUP. CONSTR. VIV + PP +ZC	**144,93 m2**

Plano orientativo sujeto a modificaciones en proyecto. No constituye un documento contractual. Será sustituido por otro e nel momento de la firma de la compra-venta. La distribución de los mmuebles de cocina, como del resto de la decoración, es meramente orientativa.