Новые квартиры на Плайя-дель-Торрес: идеальное сочетание комфорта и природы (232237)

299 000 €

Площадь	69 м²
Комнат	2 спальни
Мебель	Частично
До моря:	м
Локация:	Испания, Аликанте

До аэропорта: **км**

До центра города: **км**

Свойства

- Теплый пол
- Балкон/Терраса
- Бассейн
- Закрытая территория
- Лифт
- Детская площадка

Описание

Новые дома с 2 и 3 спальнями в прекрасном Плайя-дель-Торрес, где каждый уголок продуман для вашего максимального комфорта и наслаждения.

В этой квартире планируются **просторные террасы**, которые начнут готовиться к отдыху на свежем воздухе, а также комплекс с разнообразными удобствами, включая **социальный клуб, тренажерный зал и общий бассейн.**

Квартиры расположены всего в нескольких метрах от пляжа с кристально чистой и спокойной водой, которая очаровывает своим бирюзовым цветом.

В непосредственной близости находятся торговые центры, больницы и все виды услуг, доступные всего за несколько минут.

Центр Вильяхойосы находится всего в 2 км, а до Бенидорма — 10 км, что обеспечивает легкий доступ ко всем удобствам и развлечениям.

Эти современные квартиры имеют продуманную планировку с уютной американской кухней, оснащенной индукционной плитой, вытяжкой, электрической духовкой и микроволновой печью, а также стильной компактной кварцевой столешницей.

В вашем распоряжении будут все необходимые бытовые приборы, включая посудомоечную машину, холодильник и стиральную машину с сушкой.

Каждая квартира предлагает **2 спальни, 2 ванные комнаты**, а также **террасу площадью 13 м²,** где можно насладиться утренним кофе или вечерним закатом.

Дополнительные удобства, такие как **пол с подогревом**, двойное остекление и кондиционирование воздуховодами, обеспечивают комфорт в любое время года.

В комплексе предусмотрены благоустроенные места для общего пользования, **детский бассейн, общественная парковка, велосипедная комната и открытая душевая кабина**, что делает это место идеальным для семейного отдыха и активного образа жизни.

Характеристики :

- **Спальни** : 2
- **Ванных комнат** : 2
- **Столовые** : 1
- **Полезная площадь** : 60 м²
- **Застроенная площадь** : 69 м²
- **Год постройки** : 2025 г.
- **Терраса** : 13 м²
- **Этаж** : 1
- **Отопление** : Пол с подогревом
- **Кладовая** : Да
- **Открытая терраса** : Да
- **Крытая терраса** : Да
- **Парковка** : Да
- **Душ на открытом воздухе** : Да
- **Двойное остекление** : Да

Информация обновлена: 09.10.2024 г.

Фотогалерея

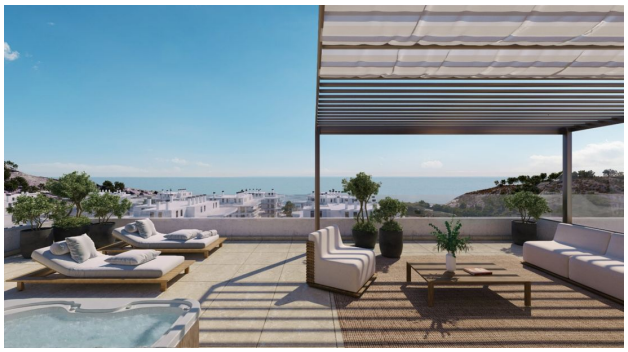

MAKE
IT
HAPPEN

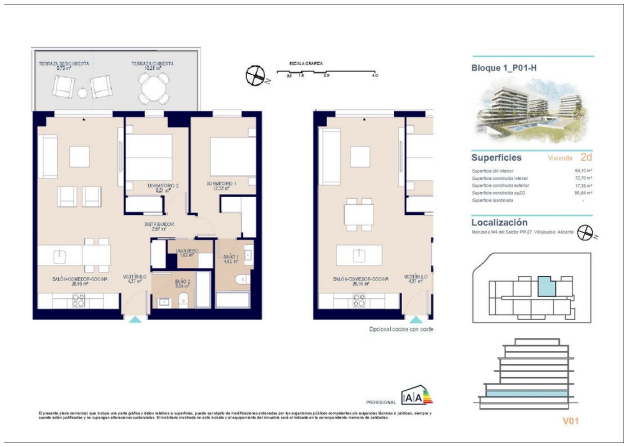
Bloque 1_P01-H
Superficies
Vivienda 2d
Localización
V01