Элитные резиденции в сердце района Челси (010283)

2 063 000 €

Площадь	70 м²
Комнат	1 спальня
Мебель	Частично
До моря:	м
Локация:	Великобритания, Лондон
До аэропорта:	км
До центра города:	км

Свойства

- Теплый пол
- Балкон/Терраса
- Закрытая территория
- Охрана

Описание

Первый эксклюзивный жилой проект, расположенный **в самом центре Челси**, одном из самых престижных районов Лондона.

Этот элитный комплекс включает в себя 31 изысканную квартиру с непревзойденными изящными и прогрессивными интерьерами, разработанными студиями Rive Gauche London.

Комплекс находится в пешей доступности от самых известных универмагов Лондона: Harrods и Harvey Nichols.

Каждая квартира — это воплощение архитектурного совершенства, сочетающее в себе историю районов Кенсингтон и Челси с современным дизайном.

Объекты имеют окна от пола до потолка, французские балконы, просторные гостиные и изысканную отделку стен.

Кухни Molteni Design оборудованы бытовой техникой Miele, гардеробными и ванными комнатами, спроектированными с вниманием к каждой детали, включая сантехнику от Филиппа Старка и подогрев полов.

Основные характеристики:

- **Роскошные квартиры с 1 спальней** площадью 70,33 м², стоимостью **от £1 770 500**
- **Элегантный кирпичный фасад** , сочетающий красный кирпич с зелёной плиткой в стиле ар-деко
- **Интерьеры от Rive Gauche London** , которые создают гармонию между стилем и функциональностью
- **Окна от пола до потолка** , французские балконы и сложные детали отделки

Удобства для жильцов:

- Круглосуточные услуги консьержа и парковщика
- Спортивный зал для резидентов
- Эксклюзивные преимущества для мужчин Elite Marriott Bonvoy
- Полный контроль за безопасностью, включая видеонаблюдение и систему видеодомофона

Срок аренды составляет 999 лет с долей в праве собственности.

Завершение проекта запланировано на 3-й квартал 2024 года.

Информация обновлена: 11.10.2024 г.
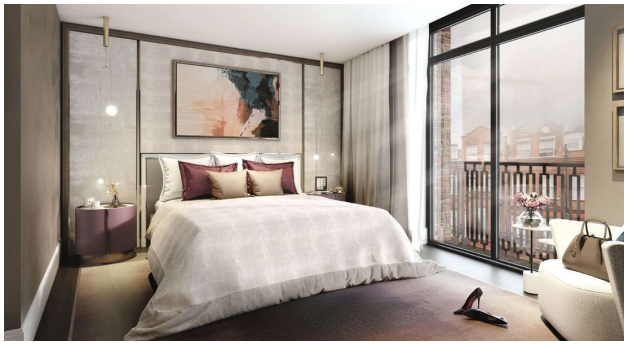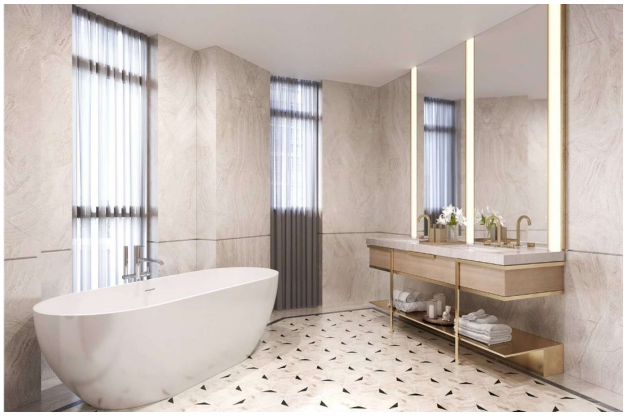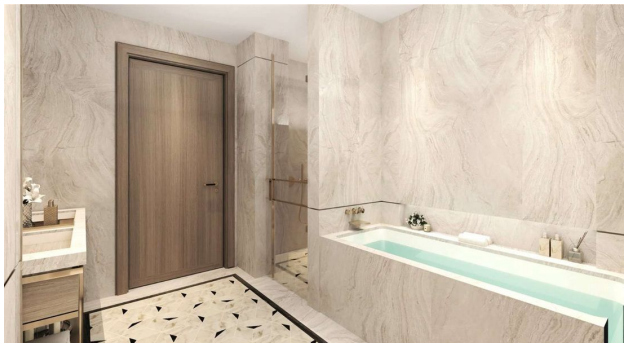
Фотогалерея